

# TEAM SPORT



2026







# SOMMAIRE

## INTRODUCTION

Histoire de la marque .....	p. 2
Les partenariats .....	p. 10
Eco-Responsabilité .....	p. 12
Teamshop .....	p. 14

## INFOS PRATIQUES

Cycles de vie .....	p. 16
Technologie et caractéristiques .....	p. 18
Aperçu des couleurs .....	p. 20
Instructions de marquage .....	p. 232
Tableau des tailles .....	p. 233
Index .....	p. 234

## COLLECTIONS

Pro Training .....	p. 22
Lead 2.0 .....	p. 32
Authentic .....	p. 44
Core 2.0 <b>NOUVEAU</b> .....	p. 56
Essential .....	p. 70
Logo .....	p. 78

## GAMMES VOYAGES & LOISIRS

Move 2.0 <b>NOUVEAU</b> .....	p. 102
Cima 2.0 .....	p. 106
Go 2.0 .....	p. 110
Red .....	p. 120

## CATÉGORIES

Panoplies de matchs .....	p. 82
Sublimation .....	p. 100
Gardien de but .....	p. 128
Arbitre <b>NOUVEAU</b> .....	p. 132
Outdoor .....	p. 136
Sous-vêtements .....	p. 144
Chaussettes .....	p. 156
Bagagerie .....	p. 164
Accessories .....	p. 172
Ballons de football <b>NOUVEAU</b> .....	p. 188
Ballons de handball .....	p. 204
Équipements pour ballons .....	p. 214
Sandales de piscine .....	p. 218
SportsAids .....	p. 222

# VOICI NOTRE HISTOIRE

***DEPUIS 1923***

**1923**

Albert Messner développe une des premières paires de crampons de foot au monde. Il fonde avec son frère Michael Ludwig Messmer la société Messmer & Co., connue sous le nom de hummel.

.....



**1956**

Le visionnaire Bernhard Weckenbrock reprend la société. Il crée une identité à la marque et présente les chevrons.



.....

**1968**

Le premier partenariat est signé. Le contrat est conclu avec Duisburg, une équipe de la 3e Bundesliga allemande.

**1969**

La première collection de vêtements de sport est lancée. Les sponsors sont trouvés et aident à booster les ventes. Une version du bumblebee plus arrondie que l'actuelle est créée.

**1970**

hummel se diffuse dans le marché nord européen.

## 1979

hummel signe pour la première fois un partenariat avec l'équipe nationale danoise, un contrat qui durera jusqu'en 2004.

## 1988

hummel signe un partenariat avec le Real Madrid et la plus grande star du club, Emilio Butragueño. Ce partenariat améliore la visibilité de la marque hummel.



## 1992

C'est une victoire pour le moins surprenante. L'équipe nationale danoise remporte le titre du Championnat d'Europe après avoir affronté l'Allemagne en finale.

## 1999

hummel a un nouveau propriétaire : Thornico. Christian Stadil s'inscrit dans l'histoire de la marque. Il lance une collection de modèles de sport originaux et revisités sur le marché de la mode et le label hummel devient une marque de vêtements de sport tendance.

## 2016

hummel redevient le sponsor d'une équipe de la Bundesliga allemande après de longues années. Le SC Freiburg joue une première saison sensationnelle après son retour en première division et se qualifie pour la compétition internationale.

## 2019

En 2019, hummel confirme son statut de marque de handball originale en signant un partenariat avec le club de handball allemand THW Kiel, sans conteste l'un des plus grands clubs au monde.



## 2020

En 2020, hummel revient en Premier League après 13 ans d'absence en signant avec l'un des clubs de football les plus traditionnels d'Angleterre : l'Everton FC.

## 2023

En 2023, hummel a célébré un siècle d'existence, marquant 100 ans de fier héritage dans le monde du sport.

## 2024

Aujourd'hui, hummel sponsorise fièrement des clubs de football et de handball de premier plan, dont le Real Betis, 1. FC Köln, SV Werder Bremen, AS Saint-Étienne, Sunderland A.F.C, Celta de Vigo, Aalborg Handball, SG Flensburg-Handewitt et SC Magdeburg.





# ***DANS LA NATION DU SPORT, NOUS SOMMES TOUS ÉGAUX***

Chez hummel, nous croyons que le sport a le pouvoir de faire tomber les barrières et d'unir les communautés. À travers nos initiatives Company Karma, nous nous engageons à créer des opportunités égales dans le sport, quel que soit le parcours ou les circonstances. Du soutien aux projets locaux jusqu'aux partenariats avec des organisations qui défendent l'inclusivité, nous nous efforçons de rendre le sport accessible et équitable pour tous.

C'est ainsi que NOUS CHANGEONS LE MONDE PAR LE SPORT.  
Un match à la fois.

# COMPANY KARMA

// ÉQUIPE FÉMININE DE RÉFUGIÉES AFGHANES



# NOTRE HÉRITAGE, NOTRE TERRAIN DE JEU

Le football a toujours été au cœur de Hummel. Depuis la création de l'une des toutes premières chaussures de football au monde en 1923, jusqu'à voir nos chevrons portés fièrement par des clubs et des sélections à travers le monde, le football coule dans nos veines. Nous avons été présents pour les plus grands moments : levées de trophées, célébrations sur la scène internationale et victoires mémorables. Et nous avons célébré avec autant de fierté les victoires plus modestes, celles qui rapprochent les communautés et inspirent les générations.

C'est notre héritage. C'est notre terrain. Et aujourd'hui, notre famille du football continue de grandir. Chaque fois que nos chevrons foulent la pelouse, nous partageons la passion, la fierté et l'esprit du jeu que nous aimons. Ensemble, nous célébrons le football - pas seulement comme un sport, mais comme une véritable famille mondiale.





## SUNDERLAND AFC

### *De retour en Premier League*

Après huit longues saisons en dehors de l'élite, Sunderland AFC est de retour en Premier League. La campagne de promotion 2024/25 restera comme l'une des plus emblématiques de la riche histoire du club, et nous sommes fiers de nous tenir aux côtés des Black Cats pour leur retour à la place qui leur revient.



## REAL BETIS

### *À la conquête de la gloire européenne une fois de plus*

Dans leurs emblématiques chevrons verts hummel, le Real Betis a écrit l'histoire en 2024/25. Leur incroyable parcours les a menés jusqu'à la finale de l'UEFA Conference League contre Chelsea – marquant ainsi la toute première apparition du club en finale européenne. Une saison qui restera à jamais gravée dans les mémoires, et que nous sommes fiers de partager avec la famille Betis.



## SV WERDER BREMEN

### *Là où le football rencontre la responsabilité*

hummel et le Werder Bremen partagent bien plus que le football – nous partageons des valeurs. En tant que l'un des clubs les plus historiques de la Bundesliga, le Werder montre l'exemple en matière de responsabilité, tant sociale qu'environnementale. Le Weserstadion abrite l'un des plus grands systèmes de panneaux solaires intégrés d'Europe, produisant une énergie propre pour l'avenir. Et dans le domaine du merchandising, nous travaillons ensemble pour accroître l'utilisation de matériaux biologiques, certifiés Fairtrade et recyclés, dans des collections qui reflètent notre engagement commun pour un avenir meilleur.



## GROENLAND

### *Le football contre vents et marées*

Au Groenland, le football est un véritable combat contre les éléments – terrains enneigés, vents glacés et reliefs escarpés rendent chaque séance d'entraînement difficile. Pourtant, ce sport prospère sur la plus grande île du monde, où le football occupe une place spéciale dans le cœur des habitants. C'est pourquoi hummel est fier de soutenir l'équipe nationale du Groenland – la famille de football la plus « cool » du monde. Contre toute attente, leur rêve de participer un jour à des compétitions internationales ne cesse de grandir, et nous sommes honorés de faire partie de leur aventure.

# AU CŒUR DU HANDBALL

Le handball est au cœur de notre identité. Des terrains locaux aux plus grandes scènes européennes, nos chevrons font partie des plus grands moments du jeu. C'est là que la passion rencontre la performance – et notre mission est claire : Devenir la marque numéro un du handball en Europe

Nous sommes inspirés par la vitesse, l'intensité et l'esprit d'équipe qui définissent ce sport. Des arrêts inoubliables aux buts de dernière seconde, le handball crée des moments qui rassemblent joueurs, fans et communautés.

Ceci est notre engagement. C'est notre ambition. Et saison après saison, notre famille du handball continue de grandir – plus forte, plus fière et prête à façonner l'avenir de ce sport.





## SC MAGDEBURG

### Conquiert à nouveau l'Europe

Dans ses emblématiques chevrons hummel, le SC Magdebourg continue d'imposer la référence du handball européen. Véritable pilier du sport en Allemagne, le club a confirmé en 2025 son statut légendaire en remportant une nouvelle fois le trophée de la Ligue des Champions EHF. Un triomphe qui consacre leur place parmi les meilleurs – et qui nous rend fiers de les compter dans la famille hummel.



## FIER PARTENAIRE DE L'EHF ET DE L'IHF

Grâce à nos partenariats avec la Fédération Européenne de Handball (EHF) et la Fédération Internationale de Handball (IHF), nous soutenons fièrement ce sport au plus haut niveau – là où nos chevrons brillent sur les plus grandes scènes, célébrant la passion, l'intensité et l'unité qui définissent le handball.



## GYŐRI AUDI ETO KC

### Un nouveau chapitre commence

Peu de clubs incarnent la domination dans le handball féminin comme Győr, avec 18 titres de champion de Hongrie et sept trophées de la Ligue des Champions EHF. Leur histoire est celle de la constance, de la passion et d'une volonté inébranlable de gagner. En rejoignant la famille handball de hummel, Győr ouvre un nouveau chapitre – et ensemble, nous sommes prêts à conquérir des victoires encore plus grandes.



## SG FLENSBURG-HANDEWITT

### À nouveau au sommet de l'Europe

SG Flensburg-Handewitt a écrit un nouveau chapitre remarquable de son histoire. Avec deux titres européens consécutifs, le club a une fois de plus démontré sa force et sa résilience parmi l'élite. Nous sommes fiers d'accompagner SG Flensburg-Handewitt dans son parcours européen – et nous avons hâte de célébrer ensemble les prochaines victoires.







# LES PARTENARIATS

**BIENVENUE DANS L'ÉQUIPE HUMMEL, UNE FAMILLE INTERNATIONALE  
QUI COMPTE PLUS DE MILLE ÉQUIPES ET CLUBS, UNIS PAR LA PASSION,  
LE CARACTÈRE ET LES VALEURS COMMUNES DE L'ESPRIT SPORTIF**

Chez hummel, nos partenariats vont au-delà du simple sponsoring. Nous entretenons des liens étroits et significatifs avec chacun de nos partenaires en célébrant tous les niveaux de réussite – des ligues amateurs à la scène professionnelle.

Que tu sois un professionnel expérimenté ou un amateur dévoué, tu fais partie d'une grande famille. Bienvenue dans l'équipe hummel, où nous jouons tous dans la même équipe, animés par le pouvoir du sport de nous unir tous.



*Cette liste des partenaires de hummel est valable à partir du 1er décembre 2025.  
Veuillez noter que des modifications ou mises à jour peuvent survenir après cette date.*





**CHEZ HUMMEL,  
NOUS PENSONS  
QU'EN AGISSANT  
ENSEMBLE, NOUS  
POUVONS CRÉER  
UN CHANGEMENT  
POSITIF**



*Tout comme dans le sport, nous ne pouvons obtenir d'excellents résultats que si nous travaillons tous ensemble en équipe*

## ECO-RESPONSABILITÉ

Chez hummel, nous croyons que la responsabilité est un effort conjoint. En même temps, la volonté de faire la différence à travers le sport est profondément ancré dans notre héritage et cela se reflète également dans nos produits. En conséquence, toutes les collections Hummel Teamsport introduites après 2022 sont entièrement fabriquées à partir de polyester 100 % recyclé ou de coton 100 % biologique (à l'exception des chaussettes).

Cette décision fait partie de notre stratégie globale qui vise à réduire notre impact environnemental et à atteindre nos objectifs climatiques approuvés dans le cadre de la Science Based Target Initiative. [Initiative ciblée fondée sur la science]

Chez hummel, nous pensons qu'en agissant ensemble, nous pouvons créer un changement positif. En choisissant nos vêtements de sport, vous soutenez une approche plus responsable de la production et de la fabrication, où les matériaux recyclés et le coton biologique jouent un rôle clé. La majorité de nos maillots et shorts PRO CLUB sont déjà fabriqués à partir de polyester recyclé, et nous nous engageons à étendre l'utilisation de ces matériaux dans tous nos futurs produits.

## OBJECTIFS POUR LE FUTUR

hummel A/S s'engage à réduire les émissions absolues de GES de type 1 et de type 2 de 60 % d'ici 2031 par rapport à l'année de référence 2021.

hummel A/S s'engage à réduire les émissions de GES de type 3 provenant des biens et services achetés de 55 % par article acheté dans le même délai.

hummel A/S s'engage à ce que 33 % de ses fournisseurs en termes d'achat de marchandises et de livraison de services atteignent des objectifs scientifiques d'ici 2026.

[EN SAVOIR PLUS >](#)

## EMBALLAGE ET ÉTIQUETAGE RECYCLÉS

Dans le cadre de notre engagement en faveur d'une économie circulaire, nous passons à des emballages et des étiquettes fabriqués à partir de matériaux recyclés et recyclables.

- Les sacs en plastique que nous utilisons pour le transport et le stockage des produits sont fabriqués à partir de polyéthylène 100 % recyclé.
- Nous sommes actuellement en train de passer aux boîtes en carton pour la distribution fabriquées à partir de carton 100 % recyclé et recyclable.
- Nos étiquettes volantes sont fabriquées à partir de papier recyclé FSC.

[EN SAVOIR PLUS >](#)



# CRÉÉ LA BOUTIQUE DE MON CLUB ?

*Collabore avec ton revendeur pour créer le "Teamshop" personnalisé de ton club. Notre plateforme innovante simplifie le processus de commande, permettant aux membres du club d'acheter leurs kits de match et produits dérivés directement chez le revendeur. Fini les difficultés avec la suivie des tailles, des numéros, des noms ou la gestion des paiements et des livraisons - juste une expérience fluide pour toutes les personnes concernées.*

## AVANTAGES CLÉS DE LA PLATEFORME TEAMSHOP

1. Crée ton propre Teamshop : ouvre un Teamshop dédié et personnalisé pour ton club.
2. Configure le design de ta boutique : personnalise l'aspect de ton Teamshop pour refléter l'esprit de ton club.
3. Sélectionne ta tes références : choisis parmi tous les produits Teamsport Hummel à présenter dans ta boutique.
4. Ajoute l'identité du club : Intègre les symboles de ton club et les logos des sponsors sur les produits.
5. Valorise tes membres : permets aux joueurs et aux membres du club de commander leur équipement personnalisé directement depuis la boutique.

Découvre la simplicité du Teamshop de hummel, un outil conçu pour améliorer la collaboration entre les clubs et les revendeurs, garantissant un processus optimisé pour tous.









# CYCLES DE VIE

Nous illustrons ici l'évolution continue de nos collections, en soulignant que nos designs ne sont pas simplement retirés progressivement, mais sont constamment actualisés et souvent réintroduits sous de nouveaux noms. Cette méthode permet à nos offres de rester innovantes et adaptées à l'évolution des demandes. Ci-dessous, les cycles de vie détaillés sont fournis pour chaque gamme de produits.

Les accessoires, les équipements pour ballons et SportAids seront réajustés au fur et à mesure des saisons.

## COLLECTIONS

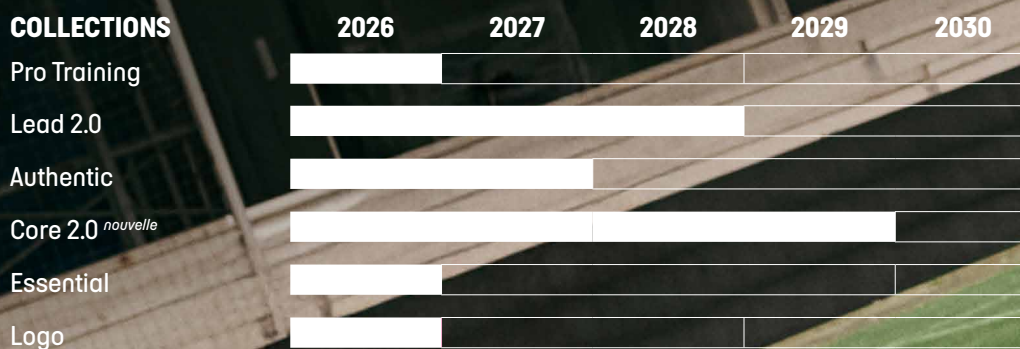

## VOYAGE & LOISIR



## BASIC



## CATÉGORIES

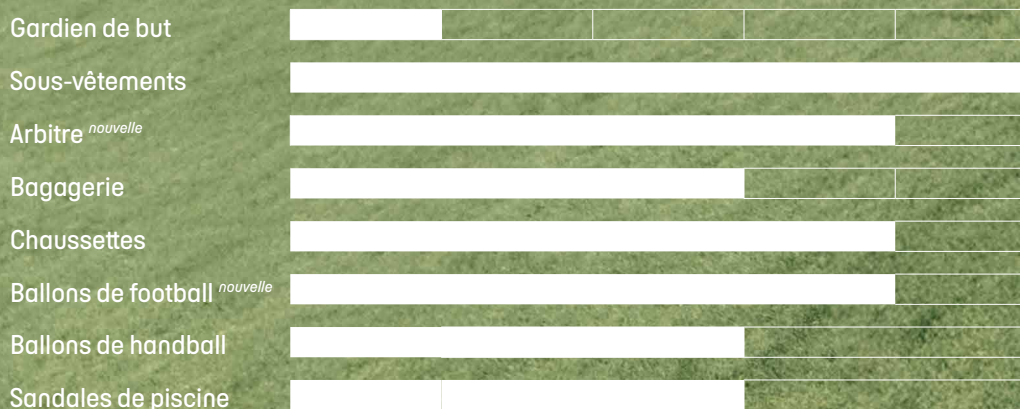







# TECHNOLOGIE ET CARACTÉRISTIQUES



## CONTIENT DES FIBRES RECYCLÉES

Voir la composition exacte sous  
chaque description de produit  
[et sur l'étiquette d'entretien]



## RESPIRANT

Matière respirante qui t'aide  
à rester au sec et à l'aise



## BEE COOL

Technologie BEE COOL qui offre une  
respirabilité élevée et des propriétés  
de séchage rapide



## CONTIENT DU COTON BIOLOGIQUE

Voir l'étiquette d'entretien pour la  
composition exacte



## SANS COUTURES

Réalisé sans coutures pour une  
coupe ferme et confortable sans  
coutures irritantes



## TISSU LÉGER

Tissu léger pour une meilleure  
liberté de mouvement



## AÉRATION

Zones de ventilation intégrées pour  
une meilleure aération



## FLEXIBILITÉ/TISSU EXTENSIBLE

Stretch intégré pour plus de  
flexibilité et de liberté de  
mouvement



## DÉTAILS RÉFLÉCHISSANTS

Détails réfléchissants pour une  
meilleure visibilité



## IMPERMÉABLE

Traitement imperméable pour rester  
au sec en cas de pluie.



## FLUORINE FREE

Traitement hydrofuge 100 % sans  
fluor, protégeant des intempéries



## TECHPRO

Tissu performant qui évacue  
l'humidité et résiste à l'électricité  
statique





## HMLCORE 2.0 JERSEY S/S

230826/230827/230828



## HMLCORE 2.0 SHORTS

230829/230830/230831







# APERÇU DES COULEURS

Les couleurs peuvent légèrement différer de la couleur réelle des produits

<b>Black</b> Pro Training • Lead 2.0 Authentic • Core 2.0 Essential • Logo • Legend	<b>Black / White</b> League • Striped	<b>Marine</b> Pro Training • Lead 2.0 Logo • Authentic • Core 2.0 Essential • Legend	<b>Asphalt</b> Authentic	<b>Steel Grey</b> Pro Training Lead 2.0 • Core 2.0 Essential	<b>Grey Melange</b> Authentic
<b>True Blue</b> Lead 2.0 • Core 2.0 • Logo Essential • Authentic	<b>True blue / True red</b> Striped	<b>True blue / Blazing yellow</b> League • Legend	<b>True blue / White</b> Striped	<b>Diva Blue</b> Logo	<b>Argentina blue / White</b> League
<b>Marine / True Red</b> Core 2.0	<b>Blue Coral / Sulphur Spring</b> Authentic	<b>Celestial / Pale lime yellow</b> Core 2.0	<b>Jelly bean / White</b> Striped	<b>Evergreen</b> Core 2.0	<b>Atlantis</b> Logo
<b>Maroon / White</b> League	<b>Black / Orange tiger</b> Core 2.0	<b>Orange tiger / Black</b> League	<b>Black / Jelly bean</b> League	<b>Evergreen</b> Core 2.0	
<b>Acai / White</b> League	<b>Acai / Cotton candy</b> Core 2.0	<b>Cotton candy / Acai</b> Core 2.0	<b>Dahlia purple</b> Authentic	<b>Pale lime yellow / Celestial</b> Core 2.0	
<b>True red / Black</b> League • Striped	<b>True Red</b> Lead 2.0 • Authentic • Core 2.0 Essential • Logo • Legend	<b>True red / Blazing yellow</b> League	<b>True red / White</b> Striped	<b>Raspberry sorbet / Marine</b> League	
<b>Black / Blazing Yellow</b> Core 2.0	<b>Blazing Yellow</b> Lead 2.0 • Authentic Essential	<b>Blazing Yellow / True Blue</b> Core 2.0	<b>Blazing yellow / Black</b> League • Striped	<b>Sports Yellow / True Blue</b> Authentic	
<b>White / True Red</b> Authentic • Lead 2.0	<b>White / True Blue</b> Authentic • Lead 2.0	<b>White / Jelly bean</b> League	<b>White</b> Lead 2.0 • Authentic Core 2.0 • Logo Essential • Legend		





# PRO TRAINING

**Le nec plus ultra en matière de vêtements  
de sport pour les professionnels et les  
athlètes exigeants**

- // Détails gravés sur les manches, le col et la ceinture
- // Coupe ergonomique pour assurer un mouvement ainsi qu'une durabilité optimale
- // Concept de superposition de couches avec des matériaux extrêmement légers

*Cycle de vie de la collection : 2025-2026*



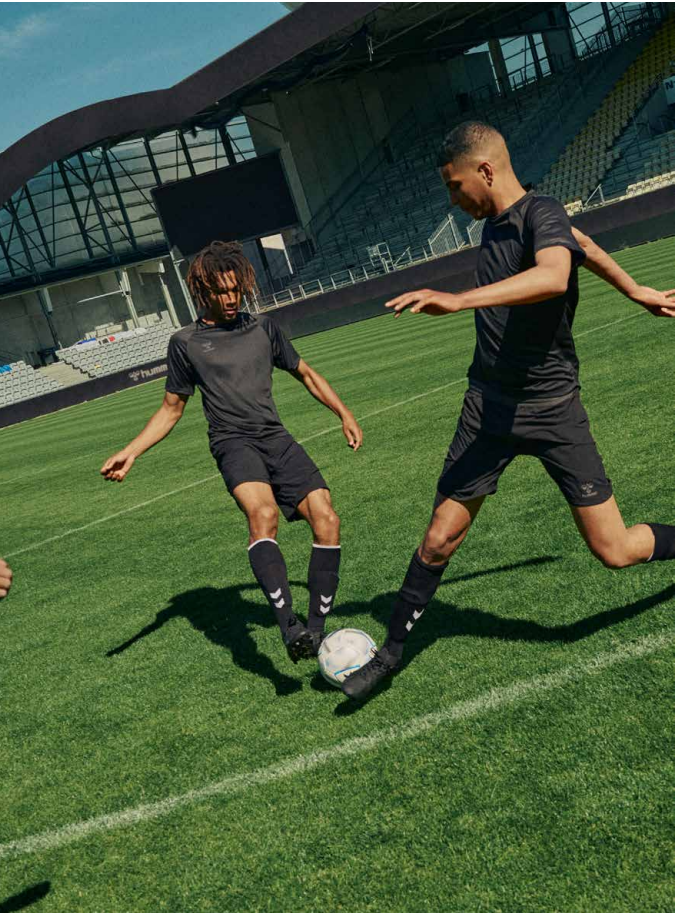





## TENUE DE MATCH

# PRO TRAINING



**HMLPRO TRAINING JERSEY S/S**  
UNISEXE 223806 EUR 34.95



**HMLPRO TRAINING JERSEY S/L**  
UNISEXE 228753 EUR 29.95



**HMLPRO TRAINING CREW SWEAT**  
UNISEXE 223810 EUR 49.95



**HMLPRO TRAINING HALF ZIP**  
UNISEXE 223808 EUR 54.95



**HMLPRO TRAINING ZIP JACKET**  
UNISEXE 225244 EUR 64.95



**HMLPRO TRAINING LIGHTWEIGHT JACKET**  
UNISEXE 223816 EUR 69.95



**HMLPRO TRAINING SHORTS**  
UNISEXE 223883 EUR 34.95



**HMLPRO TRAINING PANTS**  
UNISEXE 223812 EUR 54.95









## HMLPRO TRAINING JERSEY S/S

- 100% Polyester recyclé
- Logo imprimé avec encre à base d'eau
- Coupe Ajustée
- Excellente aération grâce aux inserts mesh
- Traitement BEE COOL



UNISEXE 223806 S - 3XL EUR 34.95

Black [2001], Steel gray [2350], Marine [7026]



2001



2350



7026

## HMLPRO TRAINING SHORTS

- 88% Polyester recyclé, 12% Élasthanne
- Traitement BEE COOL
- Cordon de serrage à la taille
- Tissu léger
- Taille élastique
- Tissu WOVEN
- Coupe Classique



UNISEXE 223883 S - 3XL EUR 34.95

Black [2001], Steel gray [2350], Marine [7026]



2001



2350



7026

## HMLPRO TRAINING JERSEY S/L

- 100% Polyester recyclé
- Logo imprimé avec encre à base d'eau
- Traitement BEE COOL
- Excellente aération grâce aux inserts mesh



UNISEXE 228753 S - 3XL EUR 29.95

Black [2001], Steel gray [2350], Marine [7026]



2001



2350



7026













## HMLPRO TRAINING HALF ZIP

- 90% Polyester recyclé, 10% Élasthanne
- Col montant avec fermeture zippée
- Tunnel de protection intérieur du col
- Finition Bouts de manche PES/Elastane avec ouverture "passe pouce"
- Traitement BEE COOL
- Coupe Ajustée



UNISEXE    223808    S - 3XL    EUR 54.95

Black [2001], Steel gray [2350], Marine [7026]



2001



2350



7026

## HMLPRO TRAINING CREW SWEAT

- 90% Polyester recyclé, 10% Élasthanne
- Coupe Ajustée
- Traitement BEE COOL
- Finition Bouts de manche PES/Elastane avec ouverture "passe pouce"

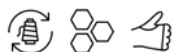

UNISEXE    223810    S - 3XL    EUR 49.95

Black [2001], Steel gray [2350], Marine [7026]



2001



2350



7026

## HMLPRO TRAINING PANTS

- 90% Polyester recyclé, 10% Élasthanne
- Traitement BEE COOL
- Coupe Fuseau
- Ceinture élastique avec cordon de serrage
- Taille élastique



UNISEXE    223812    S - 3XL    EUR 54.95

Black [2001], Steel gray [2350], Marine [7026]



2001



2350



7026





## HMLPRO TRAINING ZIP JACKET

- 90% Polyester recyclé, 10% Élasthanne
- Coupe Ajustée
- Finition Bouts de manche PES/Elastane avec ouverture "passe pouce"
- 2 poches zippées
- Fermeture zippée avec tunnel de protection intérieur sur le haut du col



UNISEXE 225244 S - 3XL EUR 64.95

Black [2001], Steel gray [2350], Marine [7026]



2001



2350



7026

## HMLPRO TRAINING LIGHTWEIGHT JACKET

- 100% Polyester recyclé
- Tissu Déperlant
- Tissu léger
- Tissu WOVEN
- 2 poches zippées
- Excellente aération grace aux inserts mesh
- Enduction Traitement WINDPROOF



UNISEXE 223816 S - 3XL EUR 69.95

Black [2001], Marine [7026]



2001



7026









# LEAD 2.0

Là où la performance rencontre le style. Avec ses coutures latérales avant, ses manches raglantes et son tissu texturé, c'est le mélange parfait d'innovation et de fonctionnalité

// Design moderne avec des détails de couleurs ton sur ton

// Technologie Bee Cool assurant une respirabilité, une ventilation et un confort optimale

// Large gamme de références et de couleurs

*Cycle de vie de la collection : 2025-2028*



// REAL BETIS

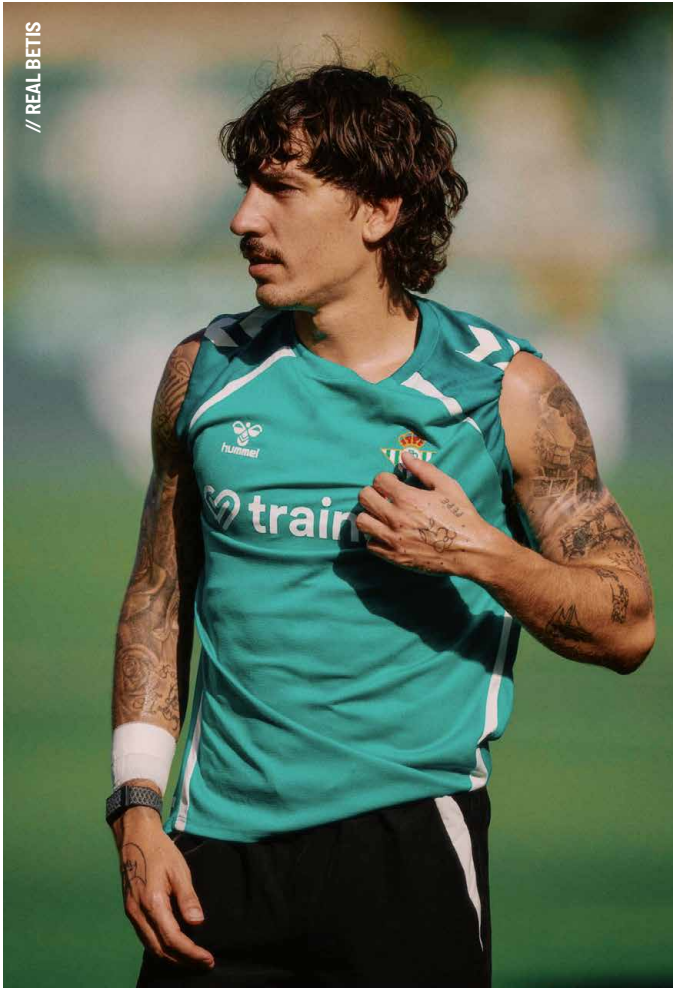





## TENUE DE MATCH

# LEAD 2.0



**HMLLEAD 2.0 JERSEY S/S**

HOMMES 223740 EUR 29.95  
ENFANTS 223741 EUR 24.95  
FEMMES 223742 EUR 29.95



**HMLLEAD 2.0 POLO**

HOMMES 223756 EUR 39.95  
FEMMES 223758 EUR 39.95



**HMLLEAD 2.0 CREW SWEAT**

UNISEXE 223748 EUR 44.95  
ENFANTS 223749 EUR 39.95



**HMLLEAD 2.0 HALF ZIP**

UNISEXE 223746 EUR 49.95  
ENFANTS 223747 EUR 44.95



**HMLLEAD 2.0 ZIP HOODIE**

HOMMES 223759 EUR 64.95  
ENFANTS 223760 EUR 59.95  
FEMMES 223761 EUR 64.95



**HMLLEAD 2.0 TRACK ZIP JACKET**

UNISEXE 223772 EUR 49.95  
ENFANTS 223773 EUR 44.95



**HMLLEAD 2.0 WOVEN JACKET**

HOMMES 223768 EUR 59.95  
FEMMES 223769 EUR 59.95



**HMLLEAD 2.0 ALL-WEATHER JACKET**

UNISEXE 223776 EUR 79.95  
ENFANTS 223777 EUR 69.95



**HMLLEAD 2.0 BENCH JACKET**

UNISEXE 223778 EUR 119.95  
ENFANTS 223779 EUR 109.95





#### HMLLEAD 2.0 SHORTS

HOMMES	223743	EUR 24.95
ENFANTS	223744	EUR 22.95
FEMMES	223745	EUR 24.95



#### HMLLEAD 2.0 TRAINING SHORTS

HOMMES	223753	EUR 29.95
ENFANTS	223754	EUR 27.95
FEMMES	223755	EUR 29.95



#### HMLLEAD 2.0 WOVEN SHORTS

HOMMES	223765	EUR 34.95
FEMMES	223767	EUR 34.95



#### HMLLEAD 2.0 TRAINING PANTS

HOMMES	223750	EUR 44.95
ENFANTS	223751	EUR 39.95
FEMMES	223752	EUR 44.95



#### HMLLEAD 2.0 TRACK PANTS

UNISEXE	223774	EUR 44.95
ENFANTS	223775	EUR 39.95



#### HMLLEAD 2.0 WOVEN PANTS

HOMMES	223770	EUR 49.95
FEMMES	223771	EUR 49.95







## HMLLEAD 2.0 JERSEY S/S

- 100% Polyester recyclé
- Traitement BEE COOL
- Coupe Classique



HOMMES	223740	XS* - 3XL	EUR 29.95
ENFANTS	223741	116 - 164	EUR 24.95
FEMMES	223742	XS - 2XL	EUR 29.95

\*Taille XS disponible à partir de mai 2026

Black/asphalt [1006], Steel gray/asphalt [1268], True red/maroon [3713], Blazing yellow/black [5800], Jelly bean/evergreen [6327], Marine/true blue [7317], True blue/marine [8607], White/steel gray [9396]



## HMLLEAD 2.0 SHORTS

- 100% Polyester recyclé
- Traitement BEE COOL
- Ceinture élastique + cordon de serrage



HOMMES	223743	XS* - 3XL	EUR 24.95
ENFANTS	223744	116 - 164	EUR 22.95
FEMMES	223745	XS - 2XL	EUR 24.95

\*Taille XS disponible à partir de mai 2026

Asphalt [1525], Black [2001], True red [3062], Jelly bean [6235], Marine [7026], True blue [7045], White [9001]



## HMLLEAD 2.0 CREW SWEAT

- 100% Polyester recyclé
- Traitement BEE COOL
- Coupe Classique
- Finition Bouts de manche avec ouverture "passe pouce"



UNISEXE	223748	XS - 3XL	EUR 44.95
ENFANTS	223749	116 - 164	EUR 39.95

Black/asphalt [1006], Steel gray/asphalt [1268], True red/maroon [3713], Blazing yellow/black [5800], Jelly bean/evergreen [6327], Marine/true blue [7317], True blue/marine [8607], White/steel gray [9396]





## HMLLEAD 2.0 POLO

- 100% Polyester recyclé
- Traitement BEE COOL
- Coupe Classique
- Col Maho, patte de col boutonnée 2 boutons



<b>HOMMES</b>	<b>223756</b>	<b>S - 3XL</b>	<b>EUR 39.95</b>
<b>FEMMES</b>	<b>223758</b>	<b>XS - 2XL</b>	<b>EUR 39.95</b>

Black/asphalt [1006], Steel gray/asphalt [1268], White/steel gray [9396]



1006



1268



9396

## HMLLEAD 2.0 TRAINING SHORTS

- 95% Polyester recyclé, 5% Élasthanne
- Traitement BEE COOL
- Ceinture élastique + cordon de serrage
- 2 poches zippées



<b>HOMMES</b>	<b>223753</b>	<b>S - 3XL</b>	<b>EUR 29.95</b>
<b>ENFANTS</b>	<b>223754</b>	<b>116 - 164</b>	<b>EUR 27.95</b>
<b>FEMMES</b>	<b>223755</b>	<b>XS - 2XL</b>	<b>EUR 29.95</b>

Black [2001], Steel gray [2350], Marine [7026]



2001



2350



7026





## HMLLEAD 2.0 HALF ZIP

- 100% Polyester recyclé
- Traitement BEE COOL
- Col montant avec fermeture zippée
- Tunnel de protection intérieur du col
- Coupe Classique
- Finition Bouts de manche avec ouverture "passe pouce"



UNISEXE	223746	XS - 3XL	EUR 49.95
ENFANTS	223747	116 - 164	EUR 44.95

Black/asphalt [1006], Steel gray/asphalt [1268], True red/maroon [3713], Blazing yellow/black [5800], Jelly bean/evergreen [6327], Marine/true blue [7317], True blue/marine [8607], White/steel gray [9396]



1006



1268



3713



5800



6327



7317



8607



9396

## HMLLEAD 2.0 TRAINING PANTS

- 95% Polyester recyclé, 5% Élasthanne
- Traitement BEE COOL
- Coupe Ajustée
- Ceinture élastique + cordon de serrage
- 2 poches zippées
- Fermeture éclair à la jambe



HOMMES	223750	XS* - 3XL	EUR 44.95
ENFANTS	223751	116 - 164	EUR 39.95
FEMMES	223752	XS - 2XL	EUR 44.95

\*Taille XS disponible à partir de mai 2026

Black [2001], Steel gray [2350], Marine [7026]



2001



2350



7026







## HMLLEAD 2.0 ZIP HOODIE

- 100% Polyester recyclé
- Traitement BEE COOL
- Coupe Classique
- Finition Bouts de manche avec ouverture "passe pouce"
- Capuche Ajustable - Avec cordon élastique et œillet de serrage
- 2 poches zippées



HOMMES	223759	XS* - 3XL	EUR 64.95
ENFANTS	223760	116 - 164	EUR 59.95
FEMMES	223761	XS - 2XL	EUR 64.95

\*Taille XS disponible à partir de mai 2026

Black/asphalt [1006], Steel gray/asphalt [1268], True red/maroon [3713], Blazing yellow/black [5800], Jelly bean/evergreen [6327], Marine/true blue [7317], True blue/marine [8607], White/steel gray [9396]



## HMLLEAD 2.0 TRACK ZIP JACKET

- 100% Polyester recyclé
- Traitement BEE COOL
- Coupe Classique
- 2 poches zippées
- Finitions Manches et Bas de Veste en RIB



UNISEXE	223772	XS - 3XL	EUR 49.95
ENFANTS	223773	116 - 164	EUR 44.95

Black/asphalt [1006], Steel gray/asphalt [1268], True red/maroon [3713], Blazing yellow/black [5800], Jelly bean/evergreen [6327], Marine/true blue [7317], True blue/marine [8607], White/steel gray [9396]



## HMLLEAD 2.0 TRACK PANTS

- 100% Polyester recyclé
- Traitement BEE COOL
- 2 poches zippées
- Ceinture élastique avec cordon de serrage
- Bas du pant finition RIB, zippée



UNISEXE	223774	XS - 3XL	EUR 44.95
ENFANTS	223775	116 - 164	EUR 39.95

Black [2001], Steel gray [2350], Marine [7026]





## HMLLEAD 2.0 WOVEN JACKET

- 90% Polyester recyclé, 10% Élasthanne
- Traitement BEE COOL
- Tissu WOVEN
- 2 poches zippées
- Fermeture zippée avec tunnel de protection intérieur sur le haut du col
- Finition poignet Bande élastique
- Coupe Classique



<b>HOMMES</b>	<b>223768</b>	<b>S - 3XL</b>	<b>EUR 59.95</b>
<b>FEMMES</b>	<b>223769</b>	<b>XS - 2XL</b>	<b>EUR 59.95</b>

Black/asphalt [1006], Steel gray/asphalt [1268], White/steel gray [9396]



1006



1268



9396

## HMLLEAD 2.0 WOVEN PANTS

- 90% Polyester recyclé, 10% Élasthanne
- Traitement BEE COOL
- Tissu WOVEN
- 2 poches zippées
- Ceinture élastique avec cordon de serrage
- Bas du pant coupe droite, zippée
- Coupe Classique



<b>HOMMES</b>	<b>223770</b>	<b>S - 3XL</b>	<b>EUR 49.95</b>
<b>FEMMES</b>	<b>223771</b>	<b>XS - 2XL</b>	<b>EUR 49.95</b>

Black [2001], Steel gray [2350]



2001



2350

## HMLLEAD 2.0 WOVEN SHORTS

- 90% Polyester recyclé, 10% Élasthanne
- Traitement BEE COOL
- Tissu WOVEN
- 2 poches zippées
- Ceinture élastique avec cordon de serrage
- Coupe Classique



<b>HOMMES</b>	<b>223765</b>	<b>S - 3XL</b>	<b>EUR 34.95</b>
<b>FEMMES</b>	<b>223767</b>	<b>XS - 2XL</b>	<b>EUR 34.95</b>

Black [2001], Steel gray [2350]



2001



2350





## HMLLEAD 2.0 ALL-WEATHER JACKET

- 100% Polyester recyclé
- Tissu WOVEN
- 2 poches zippées
- Sans fluor
- Tissu Déperlant
- Capuche repliable, et ajustable avec cordon élastique et oeillet de serrage
- Finition bouts de manche ajustable avec bande velcro
- Soufflets d'aération dans le dos

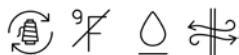

UNISEXE	223776	XS - 3XL	EUR 79.95
ENFANTS	223777	116 - 164	EUR 69.95

Black [2001], Marine [7026]



2001



7026

## HMLLEAD 2.0 BENCH JACKET

- 100% Polyester recyclé
- Tissu WOVEN
- 2 poches zippées sur l'avant, 2 poches intérieure
- Sans fluor
- Capuche amovible, finition galon élastique
- Coupe Classique
- Bouts de Manches avec manchon coupe froid, et "passe pouce"



UNISEXE	223778	XS - 3XL	EUR 119.95
ENFANTS	223779	116 - 164	EUR 109.95

Black [2001], Marine [7026]



2001



7026









# AUTHENTIC

Le design classique de l'héritage Hummel  
combiné avec des performances optimales

- // Focus sur la vitesse et la facilité de mouvement
- // Des matières performantes, légères et respirantes
- // Protection contre les intempéries pour un meilleur confort

*Cycle de vie de la collection : 2024-2027*



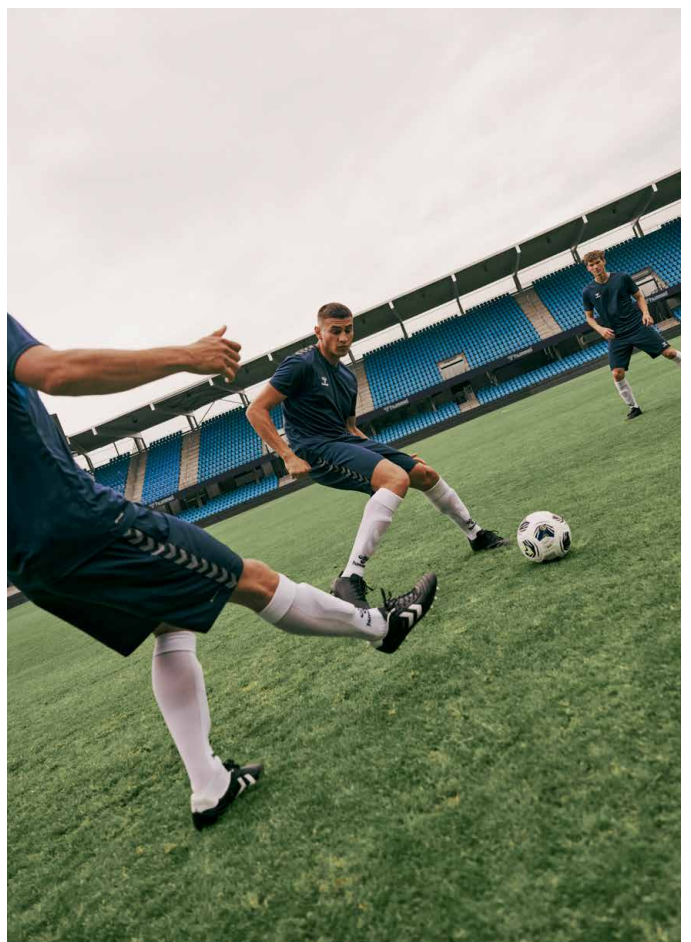
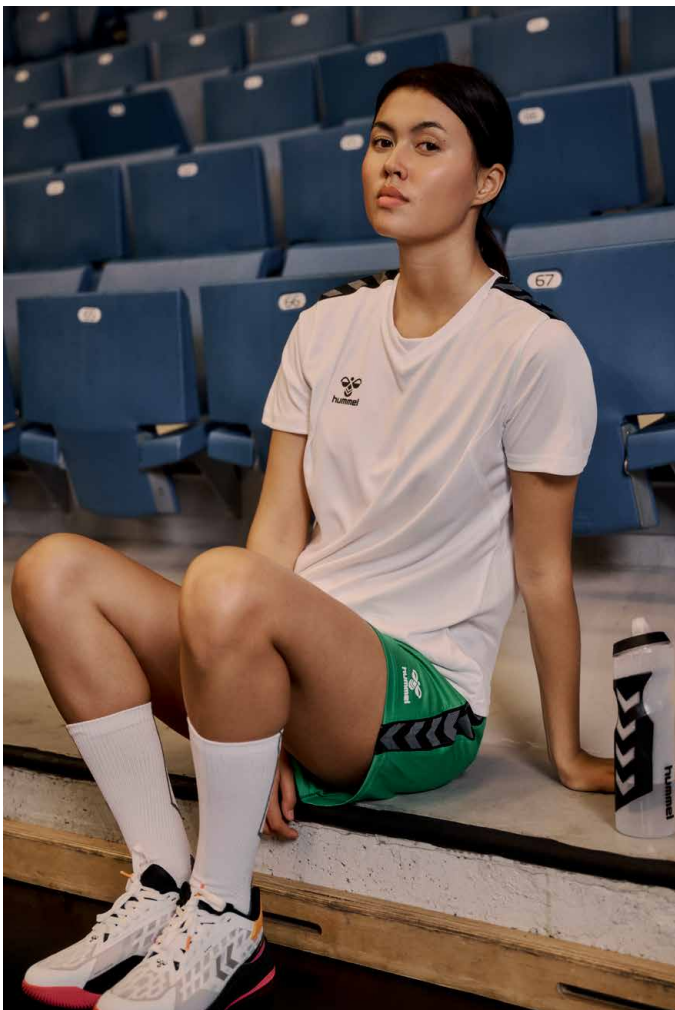
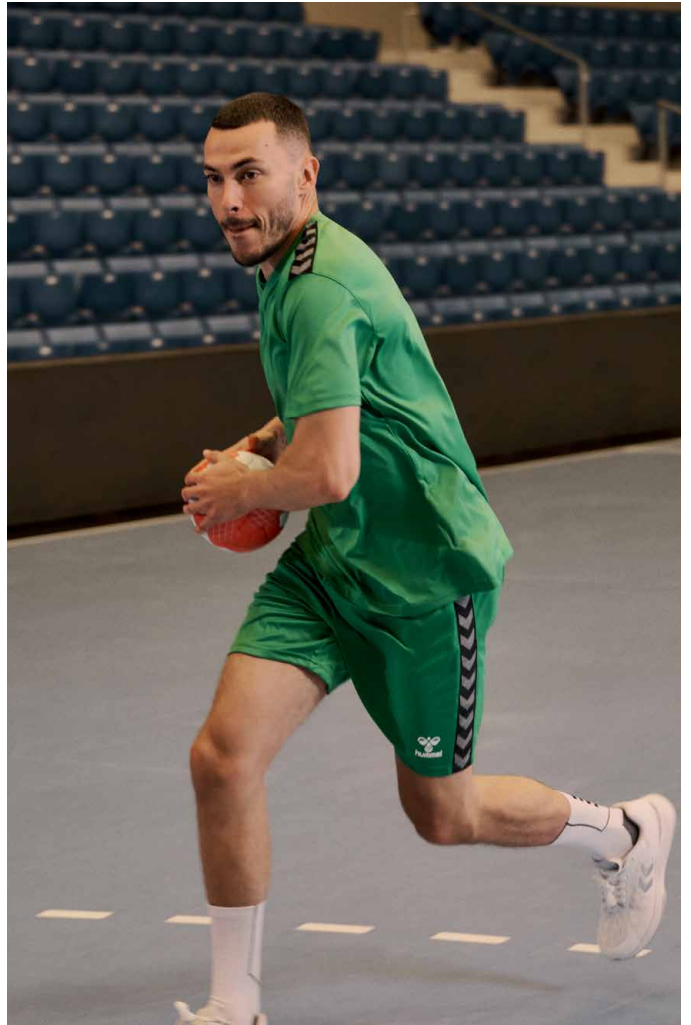



# TENUE DE MATCH AUTHENTIC



**HMLAUTHENTIC PL JERSEY S/S**

HOMMES 219964 EUR 29.95  
ENFANTS 219965 EUR 24.95  
FEMMES 219966 EUR 29.95



**HMLAUTHENTIC FUNCTIONAL POLO**

UNISEXE 219991 EUR 39.95



**HMLAUTHENTIC CO T-SHIRT S/S**

HOMMES 220007 EUR 29.95  
FEMMES 220009 EUR 29.95



**HMLAUTHENTIC CO TRAINING SWEAT**

UNISEXE 220010 EUR 49.95



**HMLAUTHENTIC PL JERSEY L/S**

UNISEXE 219967 EUR 32.95



**HMLAUTHENTIC HALF ZIP SWEAT**

UNISEXE 219973 EUR 49.95  
ENFANTS 219974 EUR 44.95



**HMLAUTHENTIC PL ZIP HOODIE**

HOMMES 219979 EUR 59.95  
ENFANTS 219980 EUR 54.95  
FEMMES 219981 EUR 59.95



**HMLAUTHENTIC PL HOODIE**

UNISEXE 219976 EUR 49.95  
ENFANTS 219977 EUR 44.95



**HMLAUTHENTIC PL ZIP JACKET**

HOMMES 219982 EUR 49.95  
ENFANTS 219983 EUR 44.95  
FEMMES 219984 EUR 49.95





**HMLAUTHENTIC ALL WEATHER JACKET**  
UNISEXE 220000 EUR 79.95



**HMLAUTHENTIC BENCH JACKET**  
UNISEXE 219998 EUR 119.95



**HMLAUTHENTIC WOVEN SHORTS**  
HOMMES 219994 EUR 29.95  
ENFANTS 219995 EUR 24.95  
FEMMES 224785 EUR 29.95



**HMLAUTHENTIC PL SHORTS**  
HOMMES 219970 EUR 24.95  
ENFANTS 219971 EUR 22.95  
FEMMES 219972 EUR 24.95



**HMLAUTHENTIC 3/4 PANTS**  
UNISEXE 220002 EUR 39.95



**HMLAUTHENTIC TRAINING PANTS**  
HOMMES 219985 EUR 44.95  
ENFANTS 219986 EUR 39.95  
FEMMES 219987 EUR 44.95



**HMLAUTHENTIC PL PANTS**  
HOMMES 219988 EUR 44.95  
ENFANTS 219989 EUR 39.95  
FEMMES 219990 EUR 44.95



**HMLAUTHENTIC MICRO PANTS**  
HOMMES 220005 EUR 49.95  
FEMMES 224786 EUR 49.95



**HMLAUTHENTIC CO TRAINING PANTS**  
HOMMES 220012 EUR 49.95  
ENFANTS 220013 EUR 44.95  
FEMMES 224787 EUR 49.95







## HMLAUTHENTIC PL JERSEY S/S

- 100% Polyester Interlock Recyclé
- Logo imprimé avec encre à base d'eau
- Bande chevrons sur les épaules
- Traitement Tissu BeeCool



<b>HOMMES</b>	<b>219964</b>	<b>S - 3XL</b>	<b>EUR 29.95</b>
<b>ENFANTS</b>	<b>219965</b>	<b>116 - 164</b>	<b>EUR 24.95</b>
<b>FEMMES</b>	<b>219966</b>	<b>XS - 2XL</b>	<b>EUR 29.95</b>

Asphalt [1525], Black [2001], Grey melange [2006], True red [3062], Dahlia Purple/asphalt [3766], Sports yellow/true blue [5167], Blazing yellow [5269], Jelly bean [6235], Blue coral/sulphur spring [6834], Marine [7026], True blue [7045], White [9001], White/true blue [9368], White/true red [9402]



## HMLAUTHENTIC PL SHORTS

- 100% Polyester Interlock Recyclé
- Logo imprimé avec encre à base d'eau
- Bande chevrons sur les cotés
- Ceinture élastique + cordon de serrage
- Couleur 9001 Slippé
- Traitement tissu BeeCool



<b>HOMMES</b>	<b>219970</b>	<b>S - 3XL</b>	<b>EUR 24.95</b>
<b>ENFANTS</b>	<b>219971</b>	<b>116 - 164</b>	<b>EUR 22.95</b>
<b>FEMMES</b>	<b>219972</b>	<b>XS - 2XL</b>	<b>EUR 24.95</b>

Asphalt [1525], Black [2001], True red [3062], Blazing yellow [5269], Jelly bean [6235], Marine [7026], True blue [7045], Blue coral [7058], White [9001]



## HMLAUTHENTIC FUNCTIONAL POLO

- Tissu 100% Polyester Piqué Recyclé
- Col polo RIB avec patte boutonnée
- Logo imprimé avec encre à base d'eau
- Bande chevrons sur les épaules
- Traitement tissu BeeCool



<b>UNISEXE</b>	<b>219991</b>	<b>XS - 3XL</b>	<b>EUR 39.95</b>
----------------	---------------	-----------------	------------------

Black [2001], Grey melange [2006], True red [3062], Jelly bean [6235], True blue [7045], White [9001]









## HMLAUTHENTIC WOVEN SHORTS

- Tissu Microfibre 90% PES / 10% élasthanne
- Logo imprimé avec encre à base d'eau
- Bande chevrons sur les côtés
- Cordon de serrage à la taille
- 2 poches zippées
- Traitement tissu BeeCool



HOMMES	219994	S - 3XL	EUR 29.95
ENFANTS	219995	116 - 164	EUR 24.95
FEMMES	224785	XS - 2XL	EUR 29.95

Black [2001], Marine [7026]



2001

7026

## HMLAUTHENTIC 3/4 PANTS

- Tissu 100% Polyester Recyclé
- Inserts RIB 97% PES, 3% élasthanne
- Coupe FIT (Tapered)
- Logo imprimé avec encre à base d'eau
- Bande chevrons sur les côtés
- 2 poches zippées, ceinture élastique + cordon de serrage
- Traitement Tissu BeeCool



UNISEXE	220002	S - 3XL	EUR 39.95
---------	--------	---------	-----------

Black [2001]



2001

## HMLAUTHENTIC TRAINING PANTS

- Tissu 100% Polyester Recyclé
- Inserts RIB 97% PES, 3% élasthanne
- Coupe FIT (Tapered)
- Logo imprimé avec encre à base d'eau
- Bande chevrons sur les côtés
- 2 poches zippées, ceinture élastique + cordon de serrage
- Traitement Tissu BeeCool



HOMMES	219985	S - 3XL	EUR 44.95
ENFANTS	219986	116 - 164	EUR 39.95
FEMMES	219987	XS - 2XL	EUR 44.95

Black [2001], Marine [7026]



2001



7026



## HMLAUTHENTIC PL HOODIE

- 100% PES recyclé, effet ajouré "nid d'abeille"
- Capuche doublée 100% Mesh PES ajustable
- 2 poches zippées
- Bande chevrons sur les épaules
- Logo imprimé avec encre à base d'eau
- Traitement Tissu BeeCool



UNISEXE	219976	XS - 3XL	EUR 49.95
ENFANTS	219977	116 - 164	EUR 44.95

Asphalt [1525], Black [2001], Grey melange [2006],  
True red [3062], Blazing yellow [5269], Jelly bean [6235],  
Marine [7026], True blue [7045]



## HMLAUTHENTIC PL ZIP JACKET

- 100% PES recyclé, effet ajouré "nid d'abeille"
- 2 poches zippées
- Bande chevrons sur les épaules
- Logo imprimé avec encre à base d'eau
- Traitement Tissu BeeCool



HOMMES	219982	S - 3XL	EUR 49.95
ENFANTS	219983	116 - 164	EUR 44.95
FEMMES	219984	XS - 2XL	EUR 49.95

Asphalt [1525], Black [2001], Grey melange [2006],  
True red [3062], Blazing yellow [5269], Jelly bean [6235],  
Marine [7026], True blue [7045]



## HMLAUTHENTIC PL ZIP HOODIE

- 100% PES recyclé, effet ajouré "nid d'abeille"
- Capuche doublée 100% Mesh PES ajustable
- 2 poches zippées
- Bande chevrons sur les épaules
- Logo imprimé avec encre à base d'eau
- Traitement Tissu BeeCool



HOMMES	219979	S - 3XL	EUR 59.95
ENFANTS	219980	116 - 164	EUR 54.95
FEMMES	219981	XS - 2XL	EUR 59.95

Asphalt [1525], Black [2001], Grey melange [2006],  
True red [3062], Blazing yellow [5269], Jelly bean [6235],  
Marine [7026], True blue [7045]







## HMLAUTHENTIC HALF ZIP SWEAT

- 100% PES recyclé, effet ajouré "nid d'abeille"
- Logo imprimé avec encre à base d'eau
- Bande chevrons sur les épaules
- Col montant avec fermeture zippée
- Traitement Tissu BeeCool



UNISEXE	219973	XS - 3XL	EUR 49.95
ENFANTS	219974	116 - 164	EUR 44.95

Asphalt [1525], Black [2001], Grey melange [2006],  
True red [3062], Blazing yellow [5269], Jelly bean [6235],  
Marine [7026], True blue [7045]



1525



2001



2006



3062



5269



6235



7026



7045

## HMLAUTHENTIC PL JERSEY L/S

- 100% Polyester Interlock Recyclé
- Logo imprimé avec encre à base d'eau
- Bande chevrons sur les épaules
- Traitement Tissu BeeCool

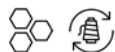

UNISEXE	219967	XS - 3XL	EUR 32.95
---------	--------	----------	-----------

Black [2001], True red [3062], Jelly bean [6235],  
True blue [7045]



2001



3062



6235



7045



## HMLAUTHENTIC CO T-SHIRT S/S

- 100% Coton jersey recyclé
- Logo imprimé
- Bande chevrons sur les épaules



<b>HOMMES</b>	<b>220007</b>	<b>S - 3XL</b>	<b>EUR 29.95</b>
<b>FEMMES</b>	<b>220009</b>	<b>XS - 2XL</b>	<b>EUR 29.95</b>

Black [2001], True red [3062], Jelly bean [6235],  
True blue [7045], White [9001]



2001

3062

6235



7045

9001

## HMLAUTHENTIC CO TRAINING SWEAT

- Tissu molleton 70% Coton/30% PES Non Gratté
- Logo imprimé
- Bande chevrons sur les épaules
- Col rond



<b>UNISEXE</b>	<b>220010</b>	<b>XS - 3XL</b>	<b>EUR 49.95</b>
----------------	---------------	-----------------	------------------

Black [2001], True red [3062], Jelly bean [6235],  
True blue [7045]



2001

3062

6235



7045

## HMLAUTHENTIC CO TRAINING PANTS

- issu molleton 70% Coton/30% PES Non Gratté
- Coupe droite
- Logo imprimé
- Bande chevrons sur les côtés
- 2 poches non zippées
- Ceinture élastique + cordon de serrage



<b>HOMMES</b>	<b>220012</b>	<b>S - 3XL</b>	<b>EUR 49.95</b>
<b>ENFANTS</b>	<b>220013</b>	<b>116 - 164</b>	<b>EUR 44.95</b>
<b>FEMMES</b>	<b>224787</b>	<b>XS - 2XL</b>	<b>EUR 49.95</b>

Black [2001]



2001





## HMLAUTHENTIC PL PANTS

- Tissu 100% Polyester Recyclé
- Logo imprimé avec encre à base d'eau
- Bande chevrons sur les côtés
- Bas de Pant Zippé
- 2 poches zippées, ceinture élastique + cordon de serrage
- Traitement Tissu BeeCool



<b>HOMMES</b>	<b>219988</b>	<b>S - 3XL</b>	<b>EUR 44.95</b>
<b>ENFANTS</b>	<b>219989</b>	<b>116 - 164</b>	<b>EUR 39.95</b>
<b>FEMMES</b>	<b>219990</b>	<b>XS - 2XL</b>	<b>EUR 44.95</b>

Black [2001], Marine [7026]



2001



7026

## HMLAUTHENTIC MICRO PANTS

- Tissu 100% polyester micro + insert PES Mesh
- Doublure PES Mesh + Taffeta
- Logo imprimé avec encre à base d'eau
- Bande chevrons sur les côtés
- 2 poches zippées, ceinture élastique + cordon de serrage
- Bas de Pant zippé
- Traitement Tissu BeeCool



<b>HOMMES</b>	<b>220005</b>	<b>S - 3XL</b>	<b>EUR 49.95</b>
<b>FEMMES</b>	<b>224786</b>	<b>XS - 2XL</b>	<b>EUR 49.95</b>

Black [2001]



2001

## HMLAUTHENTIC ALL WEATHER JACKET

- Tissu PES RIB STOP Recyclé
- Doublure Veste/Manches 100% PES
- Traitement Waterpoorf "3000 MM"
- Capuche amovible, 2 poches zippées
- Bouts de Manches avec manchon coupe froid
- Bas de Veste réglable et ajustable
- Logo imprimés avec encre à base d'eau
- Bande chevrons



UNISEXE    220000    XS - 3XL    EUR 79.95

Black [2001]



2001

## HMLAUTHENTIC BENCH JACKET

- Tissu PES RIB STOP recyclé
- Doublure Veste et Manches 100% PES
- Capuche fixe réglable et ajustable par cordon
- 2 poches zippées sur avant + 1 poche "portefeuille" intérieur
- Bouts de Manches avec manchon coupe froid PES/Elastane
- Traitement Waterproof "3000 MM"
- Logo imprimé avec encre à base d'eau



UNISEXE    219998    XS - 3XL    EUR 119.95

Black [2001]



2001



A photograph of three models (two men and one woman) standing on a concrete staircase in an urban setting. They are wearing black and white Hummel Core 2.0 sportswear. The woman on the left is wearing a short-sleeved jersey and shorts. The man in the center is wearing a long-sleeved zip-up jacket and shorts, holding a soccer ball. The man on the right is wearing a short-sleeved jersey and shorts. The background shows a modern building with a glass facade.

# CORE 2.0

**Une innovation prête pour le jeu, conçue  
pour le véritable esprit du sport d'équipe**

- // Une innovation prête pour l'action, conçue pour l'essence même du sport collectif
- // Design dynamique avec empiècements contrastés sur les manches et détails de passepoil
- // Zip de fermeture éclair retravaillées dans des couleurs assorties pour une note de modernité
- // Performance et résistance pour tous les niveaux de jeu

*La collection s'étend de 2026 à 2029*









## TENUE DE MATCH

# CORE 2.0



**HMLCORE 2.0 JERSEY S/L**

UNISEXE 230841 EUR 19.95



**HMLCORE 2.0 JERSEY S/S**

HOMMES 230826 EUR 22.95

ENFANTS 230827 EUR 19.95

FEMMES 230828 EUR 22.95

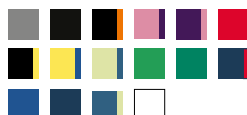

**HMLCORE 2.0 POLO**

UNISEXE 230843 EUR 34.95



**HMLCORE 2.0 JERSEY L/S**

UNISEXE 230839 EUR 27.95

ENFANTS 230840 EUR 22.95



**HMLCORE 2.0 CREW NECK**

UNISEXE 230834 EUR 39.95

ENFANTS 230835 EUR 34.95



**HMLCORE 2.0 HOODIE**

UNISEXE 230856 EUR 44.95

ENFANTS 230857 EUR 39.95



**HMLCORE 2.0 ZIP HOODIE**

HOMMES 230853 EUR 54.95

ENFANTS 230854 EUR 49.95

FEMMES 230855 EUR 54.95



**HMLCORE 2.0 HALF ZIP**

UNISEXE 230832 EUR 42.95

ENFANTS 230833 EUR 37.95



**HMLCORE 2.0 TRACK ZIP JACKET**

UNISEXE 230859 EUR 42.95

ENFANTS 230860 EUR 37.95





#### HMLCORE 2.0 WOVEN JACKET

HOMMES 230869 EUR 49.95  
FEMMES 230871 EUR 49.95



#### HMLCORE 2.0 ALL-WEATHER JACKET

UNISEXE 230877 EUR 64.95  
ENFANTS 230878 EUR 59.95



#### HMLCORE 2.0 BENCH JACKET

UNISEXE 230879 EUR 99.95  
ENFANTS 230880 EUR 89.95



#### HMLCORE 2.0 SHORTS

HOMMES 230829 EUR 19.95  
ENFANTS 230830 EUR 17.95  
FEMMES 230831 EUR 19.95



#### HMLCORE 2.0 TRAINING SHORTS

HOMMES 230846 EUR 29.95  
ENFANTS 230847 EUR 24.95  
FEMMES 230848 EUR 29.95



#### HMLCORE 2.0 WOVEN SHORTS

HOMMES 230850 EUR 29.95  
ENFANTS 230851 EUR 27.95  
FEMMES 230852 EUR 29.95



#### HMLCORE 2.0 3/4 TRAINING PANTS

UNISEXE 230849 EUR 34.95



#### HMLCORE 2.0 TRAINING PANTS

HOMMES 230836 EUR 39.95  
ENFANTS 230837 EUR 34.95  
FEMMES 230838 EUR 39.95



#### HMLCORE 2.0 WOVEN PANTS

HOMMES 230872 EUR 44.95  
FEMMES 230874 EUR 44.95



#### HMLCORE 2.0 SWEAT PANTS

UNISEXE 230875 EUR 44.95  
ENFANTS 230876 EUR 39.95



#### HMLCORE 2.0 TRACK PANTS

HOMMES 230863 EUR 37.95  
ENFANTS 230865 EUR 32.95  
FEMMES 230866 EUR 37.95







## HMLCORE 2.0 JERSEY S/S

- 100% Polyester recyclé
- Signature CORE 2.0 : insert de manches contrasté en tissu structuré
- Contrast Passepoil au niveau du col et sur l'ourlet arrière
- Inserts en Mesh sous les bras pour une parfaite Ventilation
- Col V
- Coupe Classique
- TechPro



<b>HOMMES</b>	<b>230826</b>	<b>XS - 4XL*</b>	<b>EUR 22.95</b>
<b>ENFANTS</b>	<b>230827</b>	<b>116 - 176</b>	<b>EUR 19.95</b>
<b>FEMMES</b>	<b>230828</b>	<b>XS - 2XL</b>	<b>EUR 22.95</b>

\*Taille XS et 4XL disponible à partir de mai 2026

Steel gray/white [1299] / Black/white [2114] / Black/orange tiger [2461] / Cotton candy/acai [3266]\*\* / Acai/cotton candy [3935]\*\* / True red/white [3946] / Black/blazing yellow [5138] / Blazing yellow/true blue [5139] / Pale lime yellow/celestial [5223]\*\* / Jelly bean/white [6129] / Evergreen/white [6131] / Marine/true red [7276] / True blue/white [7691] / Marine/white [7929] / Celestial/Pale lime yellow [7942]\*\* / White/black [9124]

\*\* Couleur saisonnière. Disponible à partir de juillet 2026



## HMLCORE 2.0 SHORTS

- 100% Polyester recyclé
- Passepoil de couleur contrasté sur l'ourlet arrière
- Cordon de serrage à la taille
- Coupe Classique
- TechPro



<b>HOMMES</b>	<b>230829</b>	<b>XS* - 3XL</b>	<b>EUR 19.95</b>
<b>ENFANTS</b>	<b>230830</b>	<b>116 - 164</b>	<b>EUR 17.95</b>
<b>FEMMES</b>	<b>230831</b>	<b>XS - 2XL</b>	<b>EUR 19.95</b>

\*Taille XS disponible à partir de mai 2026

Steel gray/white [1299] / Black/white [2114] / Black/orange tiger [2461] / Acai/cotton candy [3935]\*\* / True red/white [3946] / Black/blazing yellow [5138] / Jelly bean/white [6129] / Evergreen/white [6131] / Marine/true red [7276] / True blue/white [7691] / Marine/white [7929] / Celestial/Pale lime yellow [7942]\*\* / True blue/blazing yellow [8606] / White/black [9124]

\*\* Couleur saisonnière. Disponible à partir de juillet 2026



## HMLCORE 2.0 JERSEY L/S

- 100% Polyester recyclé
- Signature CORE 2.0 : insert de manches contrasté en tissu structuré
- Contrast Passepoil au niveau du col et sur l'ourlet arrière
- Inserts en Mesh sous les bras pour une parfaite Ventilation
- Col V
- Coupe Classique
- TechPro



<b>UNISEXE</b>	<b>230839</b>	<b>XS - 3XL</b>	<b>EUR 27.95</b>
<b>ENFANTS</b>	<b>230840</b>	<b>116 - 164</b>	<b>EUR 22.95</b>

Black/white [2114] / True red/white [3946] / Jelly bean/white [6129] / True blue/white [7691] / Marine/white [7929]













## HMLCORE 2.0 JERSEY S/L

- 100% Polyester recyclé
- Contrast Passepoil au niveau du col et sur l'ourlet arrière
- Col V
- Coupe Classique
- TechPro



UNISEXE 230841 XS - 4XL\* EUR 19.95

\*Taille 4XL disponible à partir de mai 2026

Black/white [2114] / True red/white [3946] /  
True blue/white [7691] / Marine/white [7929]



2114



3946



7691



7929

## HMLCORE 2.0 HALF ZIP

- 100% Polyester recyclé
- Signature CORE 2.0 : insert de manches contrasté en tissu structuré
- Tirettes de fermeture éclair assorties
- Contrast Passepoil au niveau du col et sur l'ourlet arrière
- Tunnel de protection
- Coupe Classique
- TechPro



UNISEXE 230832 XS - 4XL\* EUR 42.95  
ENFANTS 230833 116 - 164 EUR 37.95

\*Taille 4XL disponible à partir de mai 2026

Steel gray/white [1299] / Black/white [2114] / Black/orange tiger [2461] / True red/white [3946] / Black/blazing yellow [5138] / Jelly bean/white [6129] / Marine/true red [7276] / True blue/white [7691] / Marine/white [7929] / True blue/blazing yellow [8606] / White/black [9124]



1299



2114



2461



3946



5138



6129



7276



7691



7929



8606



9124

## HMLCORE 2.0 CREW NECK

- 100% Polyester recyclé
- Signature CORE 2.0 : insert de manches contrasté en tissu structuré
- Contrast Passepoil au niveau du col et sur l'ourlet arrière
- Coupe Classique
- TechPro

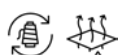

UNISEXE 230834 XS - 3XL EUR 39.95  
ENFANTS 230835 116 - 164 EUR 34.95

Black/white [2114] / True red/white [3946] / Jelly bean/white [6129] / True blue/white [7691] / Marine/white [7929]



2114



3946



6129



7691



7929





## HMLCORE 2.0 TRAINING PANTS

- 100% Polyester recyclé
- Passepoil de couleur contrasté au-dessus du mollet
- Coupe Fuseau Finition RIB
- Cordon de serrage à la taille
- Poches latérales zippées
- Fermeture éclair à la jambe
- TechPro



HOMMES	230836	XS - 4XL*	EUR 39.95
ENFANTS	230837	116 - 164	EUR 34.95
FEMMES	230838	XS - 2XL	EUR 39.95

\*Taille XS et 4XL disponible à partir de mai 2026

Black/white [2114] / Marine/white [7929]



2114



7929

## HMLCORE 2.0 3/4 TRAINING PANTS

- 100% Polyester recyclé
- Passepoil de couleur contrasté au-dessus du mollet
- Coupe Classique
- Cordon de serrage à la taille
- Poches latérales zippées
- TechPro



UNISEXE	230849	XS - 2XL	EUR 34.95
---------	--------	----------	-----------

Black/white [2114]



2114

## HMLCORE 2.0 TRAINING SHORTS

- 100% Polyester recyclé
- Passepoil de couleur contrasté sur l'ourlet arrière
- Coupe Classique
- Cordon de serrage à la taille
- Poches latérales zippées
- TechPro



HOMMES	230846	S - 4XL*	EUR 29.95
ENFANTS	230847	116 - 164	EUR 24.95
FEMMES	230848	XS - 2XL	EUR 29.95

\*Taille 4XL disponible à partir de mai 2026

Black/white [2114] / Marine/white [7929]



2114



7929



## HMLCORE 2.0 HOODIE

- 100% Polyester recyclé
- Signature CORE 2.0 : insert de manches contrasté
- Passepoil de couleur contrasté dans la capuche et sur l'ourlet arrière
- Coupe Classique
- TechPro
- Capuche ajustable par un cordon de serrage



UNISEXE	230856	XS - 4XL*	EUR 44.95
ENFANTS	230857	116 - 164	EUR 39.95

\*Taille 4XL disponible à partir de mai 2026

Black/white [2114] / True red/white [3946] / Jelly bean/white [6129] / True blue/white [7691] / Marine/white [7929]



2114



3946



6129



7691



7929

## HMLCORE 2.0 ZIP HOODIE

- 100% Polyester recyclé
- Signature CORE 2.0 : insert de manches contrasté
- Passepoil de couleur contrasté dans la capuche et sur l'ourlet arrière
- Coupe Classique
- TechPro
- Poches latérales zippées
- Capuche ajustable par un cordon de serrage

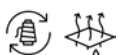

HOMMES	230853	XS* - 3XL	EUR 54.95
ENFANTS	230854	116 - 164	EUR 49.95
FEMMES	230855	XS - 2XL	EUR 54.95

\*Taille XS disponible à partir de mai 2026

Steel gray/white [1299] / Black/white [2114] / True red/white [3946] / Jelly bean/white [6129] / True blue/white [7691] / Marine/white [7929] / White/black [9124]



1299



2114



3946



6129



7691



7929



9124





## HMLCORE 2.0 TRACK ZIP JACKET

- 100% Polyester recyclé
- Signature CORE 2.0 : insert de manches contrasté
- Contrast Passepoil au niveau du col et sur l'ourlet arrière
- Coupe Classique
- Poches latérales zippées
- Finition bouts de manches RIB
- TechPro



UNISEXE	230859	XS - 4XL*	EUR 42.95
ENFANTS	230860	116 - 164	EUR 37.95

\*Taille 4XL disponible à partir de mai 2026

Steel gray/white [1299] / Black/white [2114] / Black/orange tiger [2461] / True red/white [3946] / Black/blazing yellow [5138] / Jelly bean/white [6129] / Evergreen/white [6131] / Marine/true red [7276] / True blue/white [7691] / Marine/white [7929] / True blue/blazing yellow [8606]



## HMLCORE 2.0 TRACK PANTS

- 100% Polyester recyclé
- Coupe Classique
- Passepoil au-dessus du mollet
- Cordon de serrage à la taille
- Poches latérales zippées
- Finition bas du pantalon RIB
- Fermeture éclair à la jambe
- TechPro



HOMMES	230863	XS* - 3XL	EUR 37.95
ENFANTS	230865	116 - 164	EUR 32.95
FEMMES	230866	XS - 2XL	EUR 37.95

\*Taille XS disponible à partir de mai 2026

Black/white [2114] / Marine/white [7929]





## HMLCORE 2.0 POLO

- 100% Polyester recyclé
- Signature CORE 2.0 : insert de manches contrasté
- Passepoil sur l'ourlet arrière
- Col Polo Rib boutonné
- Coupe Classique
- TechPro



UNISEXE 230843 XS - 3XL EUR 34.95

Steel gray/white [1299] / Black/white [2114] /  
Marine/white [7929] / White/black [9124]



1299



2114



7929



9124

## HMLCORE 2.0 WOVEN SHORTS

- 93% Polyester recyclé, 7% Élasthanne
- Tissu "woven" léger
- Passepoil de couleur contrasté sur l'ourlet arrière
- Poches latérales zippées
- Coupe Classique
- Cordon de serrage à la taille



HOMMES 230850 S - 4XL\* EUR 29.95  
ENFANTS 230851 116 - 164 EUR 27.95  
FEMMES 230852 XS - 2XL EUR 29.95

\*Taille 4XL disponible à partir de mai 2026

Black/white [2114] / Marine/white [7929]



2114



7929

## HMLCORE 2.0 SWEAT PANTS

- 80% Coton biologique, 20% Polyester recyclé
- Tissu Molleton "Doux"
- Coupe Classique
- Passepoil au-dessus du mollet
- Cordon de serrage à la taille
- Bas du Pant Coupe Droite



UNISEXE 230875 XS - 3XL EUR 44.95  
ENFANTS 230876 116 - 164 EUR 39.95



2114





## HMLCORE 2.0 WOVEN JACKET

- 93% Polyester recyclé, 7% Élasthanne
- Signature CORE 2.0 : insert de manches contrasté
- Tissu "woven" léger
- Coupe Classique
- Passepoil au niveau du col et sur l'ourlet arrière
- Poches latérales zippées
- Finition poignet par bande élastique
- Tunnel de protection
- Doublure Veste 100% PES Mesh



<b>HOMMES</b>	<b>230869</b>	<b>S - 3XL</b>	<b>EUR 49.95</b>
<b>FEMMES</b>	<b>230871</b>	<b>XS - 2XL</b>	<b>EUR 49.95</b>

Black/white [2114] / White/black [9124]



2114



9124

## HMLCORE 2.0 WOVEN PANTS

- 93% Polyester recyclé, 7% Élasthanne
- Tissu "woven" léger
- Coupe Classique
- Passepoil au-dessus du mollet
- Cordon de serrage à la taille
- Poches latérales zippées
- Fermeture éclair à la jambe



<b>HOMMES</b>	<b>230872</b>	<b>S - 3XL</b>	<b>EUR 44.95</b>
<b>FEMMES</b>	<b>230874</b>	<b>XS - 2XL</b>	<b>EUR 44.95</b>

Black/white [2114]



2114



## HMLCORE 2.0 ALL-WEATHER JACKET

- 100% Polyester recyclé
- Signature CORE 2.0 : insert de manches contrasté
- Tissu Windproof
- Coupe Classique
- Capuche ajustable
- Poches latérales zippées
- Poche intérieure
- Bande élastique au poignet
- Capuche ajustable par un cordon élastique
- Tissu Déperlent "3000 WP"
- Doublure Veste 100% PES Mesh



UNISEXE	230877	XS - 3XL	EUR 64.95
ENFANTS	230878	116 - 164	EUR 59.95



1299



2114



7929

Steel gray/white [1299] / Black/white [2114] / Marine/white [7929]

## HMLCORE 2.0 BENCH JACKET

- 100% Polyester recyclé
- Signature CORE 2.0 : insert de manches contrasté
- Tissu Windproof
- Coupe Classique
- Capuche avec passepoil
- Poches latérales zippées
- Poche intérieure
- Capuche ajustable par un cordon élastique
- Intérieur matelassé
- Tissu Déperlent "3000 WP"
- Fermeture zippée, velcro et boutons
- Poignet ajustable par bande velcro



UNISEXE	230879	XS - 4XL*	EUR 99.95
ENFANTS	230880	116 - 164	EUR 89.95



2114



7929

\*Taille 4XL disponible à partir de mai 2026

Black/white [2114] / Marine/white [7929]





# ESSENTIAL

Des basiques simples et  
élégants dans nos couleurs les plus  
populaires et identifiables

- // Essentiels pour l'entraînement et les matches
- // Matériaux légers et coupes sportives pour des grandes performances
- // Coupes travaillées et ourlets de manches détaillés

*Cycle de vie de la collection : 2024-2026*



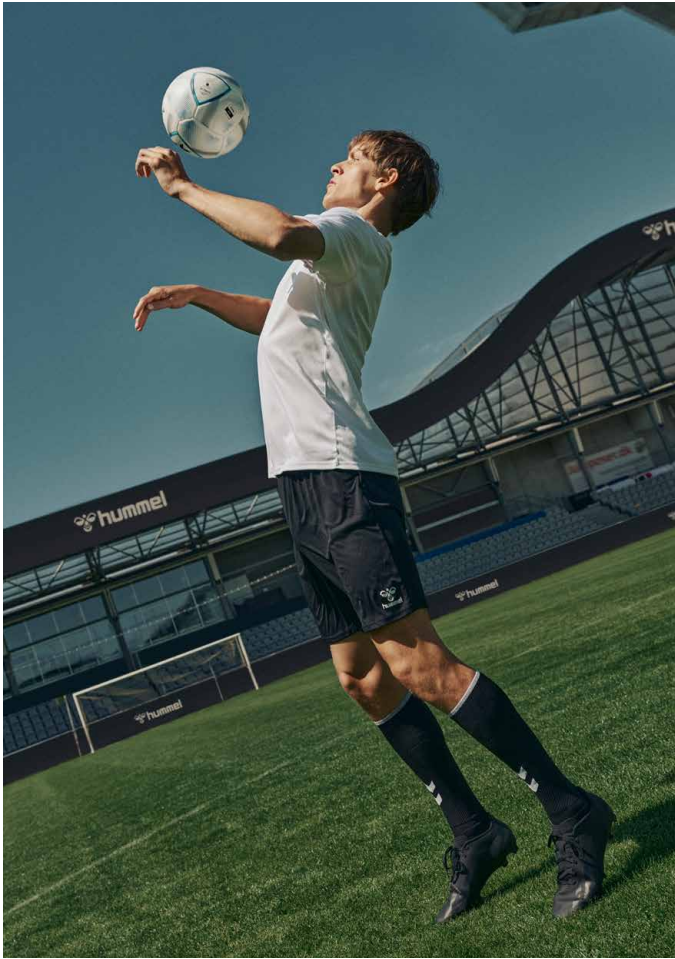





## TENUE DE MATCH ESSENTIAL



**HMLESSENTIAL JERSEY S/S**

HOMMES 224541 EUR 17.95  
ENFANTS 224542 EUR 16.95  
FEMMES 227349 EUR 17.95



**HMLESSENTIAL POLO**

UNISEXE 224551 EUR 29.95



**HMLESSENTIAL SWEATSHIRT**

UNISEXE 224639 EUR 29.95  
ENFANTS 224640 EUR 27.95



**HMLESSENTIAL HALF-ZIP**

UNISEXE 224545 EUR 34.95  
ENFANTS 224546 EUR 32.95



**HMLESSENTIAL TRACK JACKET**

UNISEXE 224547 EUR 36.95  
ENFANTS 224548 EUR 34.95



**HMLESSENTIAL AW JACKET**

UNISEXE 224552 EUR 44.95  
ENFANTS 224553 EUR 42.95



**HMLESSENTIAL SHORT BENCH JKT**

UNISEXE 224554 EUR 74.95  
ENFANTS 224555 EUR 72.95



**HMLESSENTIAL SHORTS**

HOMMES 224543 EUR 15.95  
ENFANTS 224544 EUR 14.95  
FEMMES 227350 EUR 15.95



**HMLESSENTIAL TRAINING SHORTS**

UNISEXE 224637 EUR 24.95  
ENFANTS 224638 EUR 22.95



**HMLESSENTIAL TRAINING PANTS**

UNISEXE 224549 EUR 29.95  
ENFANTS 224550 EUR 27.95











## HMLESSENTIAL JERSEY S/S

- Tissu 100 % Polyester Recyclé
- Logo imprimé avec encre à base d'eau
- Coupe classique
- Col Rond
- Traitement Tissu BEECOOL



<b>HOMMES</b>	<b>224541</b>	<b>S - 4XL</b>	<b>EUR 17.95</b>
<b>ENFANTS</b>	<b>224542</b>	<b>104 - 164</b>	<b>EUR 16.95</b>
<b>FEMMES</b>	<b>227349</b>	<b>XS - 2XL</b>	<b>EUR 17.95</b>

Black [2001], Steel gray [2350], True red [3062],  
Blazing yellow [5269], Jelly bean [6235], Marine [7026],  
True blue [7045], White [9001]



2001



2350



3062



5269



6235



7026



7045



9001

## HMLESSENTIAL SHORTS

- Tissu 100% Polyester Interlock Recyclé
- Logo imprimé avec encre à base d'eau
- Ceinture élastique + cordon de serrage
- Traitement Tissu BeeCool



<b>HOMMES</b>	<b>224543</b>	<b>S - 4XL</b>	<b>EUR 15.95</b>
<b>ENFANTS</b>	<b>224544</b>	<b>104 - 164</b>	<b>EUR 14.95</b>
<b>FEMMES</b>	<b>227350</b>	<b>XS - 2XL</b>	<b>EUR 15.95</b>

Black [2001], Steel gray [2350], True red [3062],  
Blazing yellow [5269], Jelly bean [6235], Marine [7026],  
True blue [7045], White [9001], White/white [9425]



2001



2350



3062



5269



6235



7026



7045



9001



9425

## HMLESSENTIAL POLO

- Tissu 100% Polyester Piqué Recyclé
- Col polo RIB avec patte boutonnée
- Logo imprimé avec encre à base d'eau
- Traitement tissu BeeCool



<b>UNISEXE</b>	<b>224551</b>	<b>S - 3XL</b>	<b>EUR 29.95</b>
----------------	---------------	----------------	------------------

Black [2001], True red [3062], Jelly bean [6235],  
Marine [7026], True blue [7045], White [9001]



2001



3062



6235



7026



7045



9001



## HMLESSENTIAL SWEATSHIRT

- Tissu 100% Polyester Recyclé
- Logo imprimé avec encre à base d'eau
- Col Rond + coupe droite
- Coupe Classique
- Traitement Tissu BeeCool



UNISEXE	224639	S - 3XL	EUR 29.95
ENFANTS	224640	104 - 164	EUR 27.95

Black [2001], True red [3062], Blazing yellow [5269],  
Jelly bean [6235], Marine [7026], True blue [7045]



## HMLESSENTIAL HALF-ZIP

- Tissu 100% Polyester Recyclé
- Logo imprimé avec encre à base d'eau
- Col Montant Zippé + coupe droite
- Coupe Classique
- Traitement Tissu BeeCool



UNISEXE	224545	S - 3XL	EUR 34.95
ENFANTS	224546	116 - 164	EUR 32.95

Black [2001], True red [3062], Blazing yellow [5269],  
Jelly bean [6235], Marine [7026], True blue [7045]



## HMLESSENTIAL TRAINING SHORTS

- Tissu 100% Polyester Recyclé
- Logo imprimé avec encre à base d'eau
- Ceinture élastique + cordon de serrage
- Traitement Tissu BeeCool
- Coupe Classique



UNISEXE	224637	S - 3XL	EUR 24.95
ENFANTS	224638	116 - 164	EUR 22.95

Black [2001], Marine [7026]







## HM ESSENTIAL TRAINING PANTS

- Tissu 100% Polyester Recyclé
- Ceinture élastique + cordon de serrage
- 2 poches non zippées
- Coupe Classique, bas droit
- Logo imprimé avec encre à base d'eau
- Traitement Tissu BeeCool



UNISEXE	224549	S - 3XL	EUR 29.95
ENFANTS	224550	104 - 164	EUR 27.95

Black [2001], Marine [7026]



2001



7026



## HMLESSENTIAL TRACK JACKET

- Tissu 100% Polyester Recyclé
- Logo imprimé avec encre à base d'eau
- 2 poches non zippées
- Fermeture Zippée + coupe droite
- Coupe Classique
- Traitement Tissu BeeCool



UNISEXE	224547	S - 3XL	EUR 36.95
ENFANTS	224548	104 - 164	EUR 34.95

Black [2001], True red [3062], Blazing yellow [5269],  
Jelly bean [6235], Marine [7026], True blue [7045]



2001



3062



5269



6235



7026



7045

## HMLESSENTIAL AW JACKET

- Tissu 100% Recyclé
- Doublure Veste/Manches 100% PES
- Capuche amovible, 2 poches zippées
- Coupe Classique
- Logo imprimés avec encre à base d'eau



UNISEXE	224552	S - 3XL	EUR 44.95
ENFANTS	224553	116 - 164	EUR 42.95

Black [2001], True red [3062], Marine [7026],  
True blue [7045]



2001



3062



7026



7045

## HMLESSENTIAL SHORT BENCH JKT

- Tissu PES 100% recyclé
- Doublure Veste et Manches 100% PES
- 2 poches zippées sur avant
- Bouts de manches Elastique
- Coupe Classique
- Logo imprimé avec encre à base d'eau



UNISEXE	224554	S - 3XL	EUR 79.95
ENFANTS	224555	116 - 164	EUR 74.95

Black [2001], Marine [7026]



2001



7026





# LOGO

Des produits colorés et esthétiques  
pour tous les niveaux

- // Ensembles poly colorés pour toutes les occasions
- // Esthétique moderne avec de superbes détails
- // Combiner le jeu et la performance

*Cycle de vie de la collection : 2024-2026*



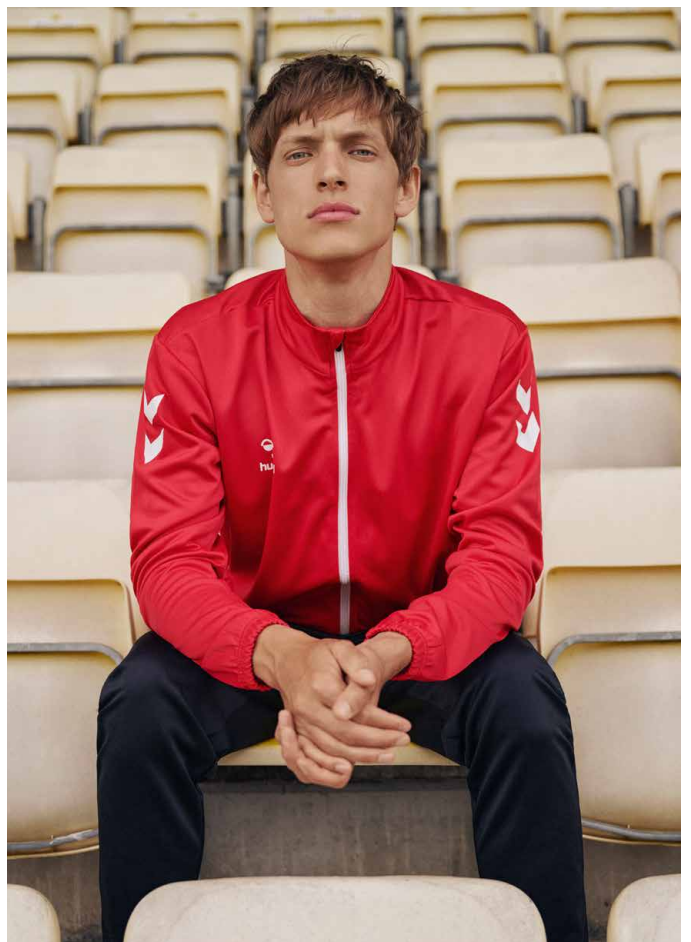
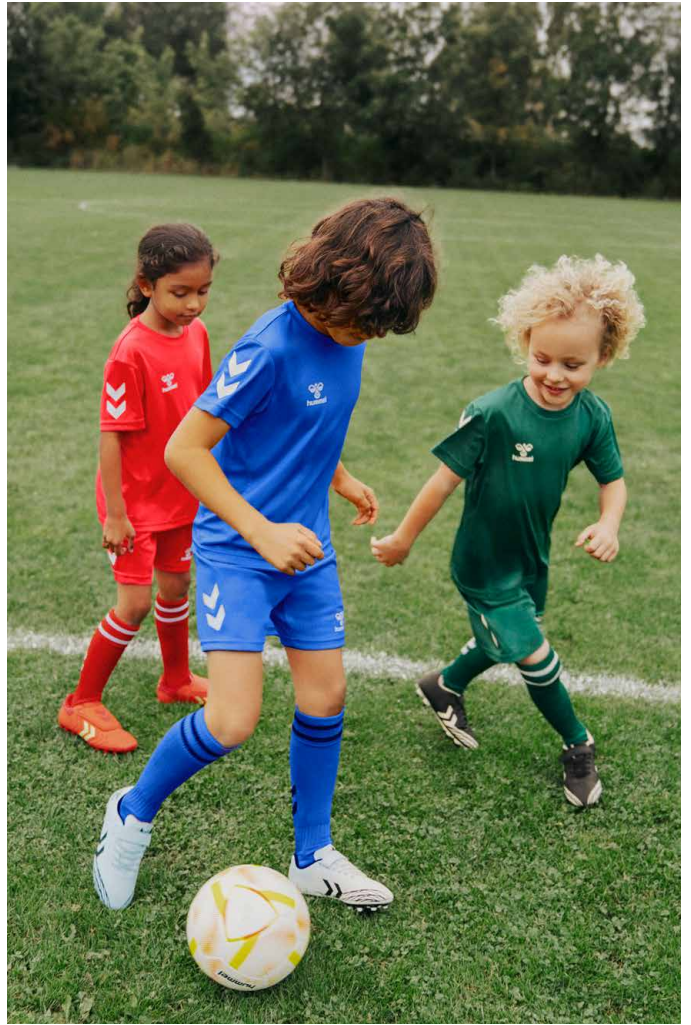





## HMLLOGO SET

- Tissu 100 % Polyester
- Logo imprimé avec encre à base d'eau
- Coupe classique
- Col Rond
- Ceinture élastique + cordon sur le short

UNISEXE	226151	S - 3XL	EUR 29.95
ENFANTS	226152	116 - 164	EUR 27.95

Black [2001], True red [3062], Jelly bean [6235],  
Atlantis [6507], Marine [7026], True blue [7045],  
Diva blue [7428], White [9001]



## HMLLOGO SUIT

- Tissu 100% Polyester Interlock
- Logo imprimé avec encre à base d'eau
- 2 poches non zippées
- Fermeture Zippée + coupe droite
- Pantalon Coupe droite
- 2 poches non zippées
- Ceinture élastique + cordon de serrage

UNISEXE	226157	S - 3XL	EUR 54.95
ENFANTS	226158	116 - 164	EUR 49.95

Black [2001], True red/black [3081], Marine [7026],  
Diva blue/marine [7844]



## HMLLOGO JERSEY S/S

- Tissu 100 % Polyester Interlock
- Logo imprimé avec encre à base d'eau
- Coupe classique
- Col Rond
- Logo imprimé à base d'eau

UNISEXE	226163	S - 3XL	EUR 14.95
ENFANTS	226164	116 - 164	EUR 14.95

Black [2001], True red [3062], Jelly bean [6235],  
Atlantis [6507], Marine [7026], True blue [7045],  
Diva blue [7428], White [9001]

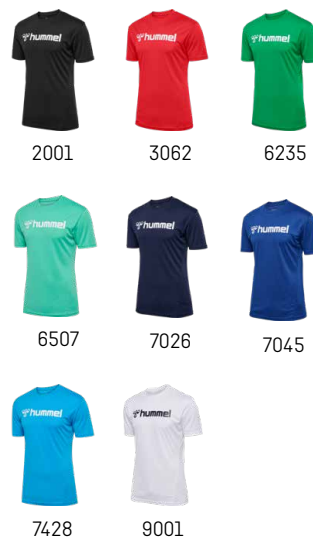



## HMLLOGO HOODIE

- Tissu 100% Polyester Interlock
- Capuche avec cordon de serrage (sauf 226166)
- Logo imprimé avec encre à base d'eau
- Coupe Classique



2001



3062



7026



7428

UNISEXE	226165	S - 3XL	EUR 34.95
ENFANTS	226166	116 - 164	EUR 29.95

Black [2001], True red [3062], Marine [7026],  
Diva blue [7428]







# PANOPLIES DE MATCHS

Une sélection des tenues de  
match les plus performantes issue  
de nos collections

// Textile haute performance pour les jours de match

// Différents designs et options pour tous les sports

// Tissus et coupes de qualité supérieur



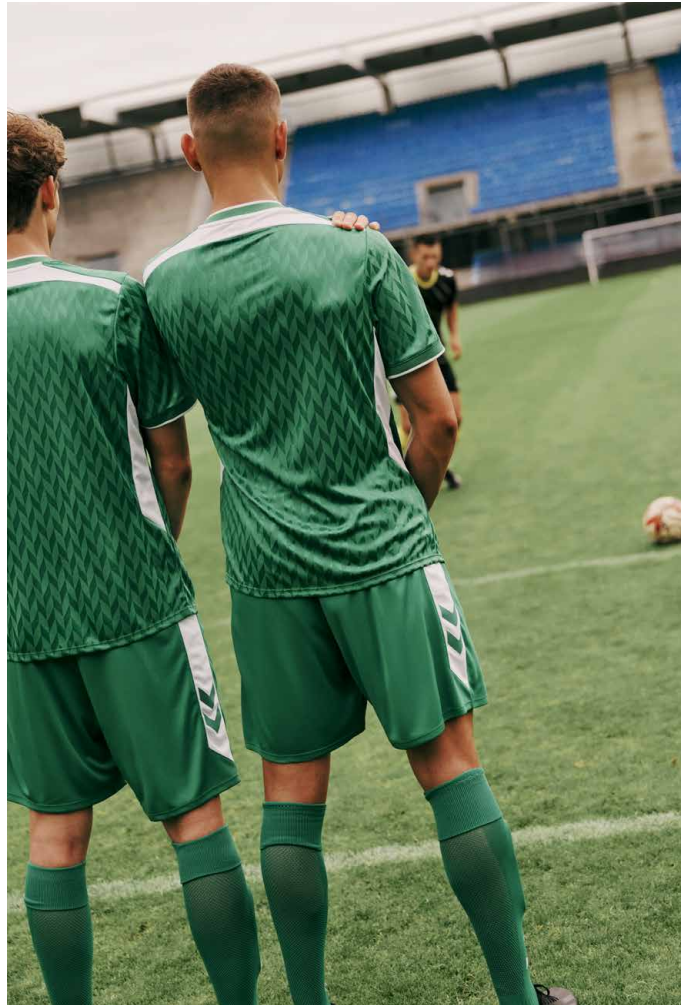



# VÊTEMENTS DE MATCHS

## LEAD



**HMLLEAD 2.0  
JERSEY S/S**

HOMMES / 223740 / XS - 3XL / EUR 29.95  
ENFANTS / 223741 / 116 - 164 / EUR 24.95  
FEMMES / 223742 / XS - 2XL / EUR 29.95

*Plus d'infos sur le style à la page 36*



**HMLLEAD 2.0  
SHORTS**

HOMMES / 223743 / S - 3XL / EUR 24.95  
ENFANTS / 223744 / 116 - 164 / EUR 22.95  
FEMMES / 223745 / XS - 2XL / EUR 24.95

*Plus d'infos sur le style à la page 36*



1006 + 2001



1268 + 1525



3713 + 3062



5800 + 2001



6327 + 6235



7317 + 7026



8607 + 7045



9396+9001

# VÊTEMENTS DE MATCHS ESSENTIAL



**HMLESSENTIAL  
JERSEY S/S**

HOMMES / 224541 / S - 4XL / EUR 17.95  
ENFANTS / 224542 / 104 - 164 / EUR 16.95  
FEMMES / 227349 / XS - 2XL / EUR 17.95

*Plus d'infos sur le style à la page 74*



**HMLESSENTIAL  
SHORTS**

HOMMES / 224543 / S - 4XL / EUR 15.95  
ENFANTS / 224544 / 104 - 164 / EUR 14.95  
FEMMES / 227350 / XS - 2XL / EUR 15.95

*Plus d'infos sur le style à la page 74*



2001 + 9001



2350 + 9001



3062 + 3062



5269 + 2001



6235 + 6235



7026 + 7026



7045 + 7045



9001 + 2001



# VÊTEMENTS DE MATCHS AUTHENTIC



**HMLAUTHENTIC PL  
JERSEY S/S**

HOMMES / 219964 / S - 3XL / EUR 29.95  
ENFANTS / 219965 / 116 - 164 / EUR 24.95  
FEMMES / 219966 / XS - 2XL / EUR 29.95

*Plus d'infos sur le style à la page 48*



**HMLAUTHENTIC PL  
SHORTS**

HOMMES / 219970 / S - 3XL / EUR 24.95  
ENFANTS / 219971 / 116 - 164 / EUR 22.95  
FEMMES / 219972 / XS - 2XL / EUR 24.95

*Plus d'infos sur le style à la page 48*



1525 + 1525



2001 + 9001



2006 + 9001



3062 + 3062



3766 + 1525



5167 + 7045



5269 + 5269



6235 + 6235



6834 + 7058



7026 + 7026



7045 + 7045



9001 + 9001



9368 + 7045



9402 + 3062









# VÊTEMENTS DE MATCHS

## CORE 2.0



### HMLCORE 2.0 JERSEY S/S

HOMMES	230826	XS - 4XL*	EUR 22.95
ENFANTS	230827	116 - 176	EUR 19.95
FEMMES	230828	XS - 2XL	EUR 22.95

\*Taille XS et 4XL disponible à partir de mai 2026



### HMLCORE 2.0 SHORTS

HOMMES	230829	XS* - 3XL	EUR 19.95
ENFANTS	230830	116 - 164	EUR 17.95
FEMMES	230831	XS - 2XL	EUR 19.95

\*Taille XS disponible à partir de mai 2026



2114 + 2114



1299 + 1299



7929 + 7929



7691 + 7691



7276 + 7276



3946 + 3946



3266 + 3935  
\*\*



3935 + 3935  
\*\*



2461 + 2461



5138 + 5138



5139 + 8606



6131 + 6131



6129 + 6129



9124 + 9124



5223 + 7942  
\*\*



7942 + 7942  
\*\*

\*\* Couleur saisonnière. Disponible à partir de juillet 2026



# VÊTEMENTS DE MATCHS

## STRIPED



**HMLMATCH STRIPED  
JERSEY S/S**

UNISEXE 233155 XS - 3XL EUR 29.95  
ENFANTS 233156 116 - 164 EUR 26.95

100% Polyester recyclé / TechPro / Coupe  
Classique / Arrière du maillot en tissu Mesh  
/ Logos imprimés

Black/white [2114] / True red/black [3081] / True  
red/white [3946] / Blazing yellow/black [5800] /  
Jelly bean/white [6129] / True blue/true red [7358]  
/ True blue/white [7691]



**HMLMATCH  
SHORTS**

UNISEXE / 233160 / XS - 3XL / EUR 19.95  
ENFANTS / 233161 / 116 - 164 / EUR 17.95

100% Polyester recyclé / Panneaux en maille  
pour la ventilation / Traitement BEE COOL /  
Cordon de serrage à la taille

Black/white [2114], True red/white [3946],  
Jelly bean/white [6129], True blue/white [7691],  
Marine/white [7929], White/black [9124]



2114 + 2114



3081 + 2114



3946 + 3946



5800 + 2114



6129 + 6129



7358 + 7691



7691 + 7691

# VÊTEMENTS DE MATCHS

# LEAGUE



## HMLMATCH LEAGUE JERSEY S/S

UNISEXE / 233153 / XS - 4XL / EUR 22.95  
ENFANTS / 233154 / 116 - 164 / EUR 19.95

100% Polyester recyclé / Coupe Classique /  
Encre des marquages à base d'eau /  
Traitement BEE COOL

Black/white [2114], Black/jelly bean [2155], Maroon/  
white [3035], True red/black [3081], Acai/white [3332],  
Raspberry sorbet/marine [3457], True red/blazing yellow  
[3719], Orange Tiger [5204] Blazing yellow/black [5800],  
Argentina blue/white [7473], Marine/white [7929],  
True blue/blazing yellow [8606], White/jelly bean [9230],  
White/true blue [9368], White/true red [9402]



## HMLESSENTIAL SHORTS

HOMMES / 224543 / S - 4XL / EUR 15.95  
ENFANTS / 224544 / 104 - 164 / EUR 14.95  
FEMMES / 227350 / XS - 2XL / EUR 15.95

*Plus d'infos sur le style à la page 74*

Black [2001], Steel gray [2350], True red [3062],  
Blazing yellow [5269], Jelly bean [6235], Marine [7026],  
True blue [7045], White [9001], White/white [9425]



2114 + 9001



2155 + 6235



3035 + 9001



3081 + 2001



3332 + 9001



3457 + 7026



3719 + 3062



5204 + 2001



5800 + 2001



7473 + 7026



7929 + 7026



8606 + 7045



9230 + 6235



9368 + 7045



9402 + 3062





# VÊTEMENTS DE MATCHS

# TRIUMPH



**HMLMATCH TRIUMPH  
JERSEY S/S**

UNISEXE / 233157 / XS - SXL / EUR 34.95  
ENFANTS / 233158 / 116 - 164 / EUR 29.95

100% Polyester recyclé / Coupe  
Classique / Tissu en maille à l'arrière  
/ Traitement BEE COOL

Steel grey/white [1299], Black/steel grey [2330],  
True red/zinfandel [3826], Black/blazing yellow  
[5138], Jelly bean/botanical garden [6439],  
Marine/aquarius [7783], White/steel grey [9396],  
White/multicolor [9639]



**HMLMATCH  
SHORTS**

UNISEXE / 233160 / XS - 3XL / EUR 19.95  
ENFANTS / 233161 / 116 - 164 / EUR 17.95

100% Polyester recyclé / Panneaux en maille  
pour la ventilation / Traitement BEE COOL /  
Cordon de serrage à la taille

Black/white [2114], True red/white [3946],  
Jelly bean/white [6129], True blue/white [7691],  
Marine/white [7929], White/black [9124]



1299 + 9124



2330 + 9124



3826 + 3946



5138 + 2114



6439 + 6129



9639 + 2114



7783 + 7929



9396 + 2114



# VÊTEMENTS DE MATCHS

# LEGEND



**HMLMATCH LEGEND  
JERSEY S/S**

UNISEXE / 233159 / XS - 3XL / EUR 39.95

100% Polyester recyclé / Jacquard à chevrons classique / Panneaux en maille pour la ventilation / Logo imprimé en 3D / Traitement BEE COOL

Black [2001], True red [3062], Jelly bean [6235], Marine [7026], True blue [7045], White [9001]



**HMLMATCH  
SHORTS**

UNISEXE / 233160 / XS - 3XL / EUR 19.95  
ENFANTS / 233161 / 116 - 164 / EUR 17.95

100% Polyester recyclé / Panneaux en maille pour la ventilation / Traitement BEE COOL / Cordon de serrage à la taille

Black/white [2114], True red/white [3946], Jelly bean/white [6129], True blue/white [7691], Marine/white [7929], White/black [9124]



2001 + 9124



3062 + 3946



6235 + 6129



7026 + 7929



7045 + 7691



9001 + 2114







## HMLCORE XK BASKET JERSEY

- 100% Polyester Interlock
- Logos imprimés avec encre à base d'eau
- Traitement Tissu BeeCool
- Col Rond
- Coupe Classique



UNISEXE	211464	S - 4XL	EUR 21.95
ENFANTS	212645	116 - 176	EUR 19.95

Stock limité

Black [2001], True red [3062], Jelly bean [6235],  
Marine [7026], True blue [7045], White [9001]



2001



3062



6235



7026



7045



9001

## HMLCORE XK REVERSE BASKET JERSEY

- 100% Mesh Polyester
- Logos imprimés avec encre à base d'eau
- Traitement Tissu BeeCool
- Col Rond
- Coupe Classique



UNISEXE	216402	S - 3XL	EUR 29.95
ENFANTS	216403	116-176	EUR 24.95

Stock limité

Black/alloy [1227], True red/white [3946], Jelly bean/  
white [6129], True blue/white [7691]



1227



3946



6129



7691

## HMLCORE XK BASKET SHORTS

- 100% Polyester Interlock
- Logos imprimés avec encre à base d'eau
- Ceinture élastique + cordon de serrage
- Traitement tissu BeeCool
- Coupe Classique



UNISEXE	211465	S - 4XL	EUR 21.95
ENFANTS	212646	116 - 176	EUR 19.95

Stock limité

Black [2001], True red [3062], Jelly bean [6235],  
Marine [7026], True blue [7045], White [9001]



2001



3062



6235



7026



7045



9001



## HMLCORE VOLLEY TEE

- 100% Polyester Jersey
- Logos imprimés avec encre à base d'eau
- Traitement Tissu BeeCool
- Col V
- Coupe Classique



HOMMES	213921	S - 3XL	EUR 24.95
ENFANTS	213922	116 - 176	EUR 19.95
FEMMES	213923	XS - 2XL	EUR 24.95

Stock limité

Black [2001], True red [3062], Jelly bean [6235],  
White [9001]



2001



3062



6235



9001

## HMLCORE VOLLEY COTTON HIPSTER WO

- 90% Coton, 10% Élasthanne
- Flexibilité
- Encre des marquages à base d'eau
- Coupe Ajustée
- Tissu Jersey



FEMMES	213925	XS - 2XL	EUR 24.95
--------	--------	----------	-----------

Stock limité

Black [2001], True red [3062], True blue [7045]



2001



3062



7045

## HMLCORE XK HIPSTERS

- Tissu 90% Coton, 10% Elastanne
- Logos imprimés avec encre à base d'eau
- Coupe LADY FIT

FEMMES	211470	XS - 2XL	EUR 21.95
ENFANTS	215641	116 - 176	EUR 18.95

Stock limité

Black [2001]



2001





## HMLRUGBY JERSEY S/S

- 100% Polyester recyclé
- Coupe rugby
- TechPro
- Bartacks pour plus de durabilité

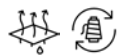

UNISEXE	237341	S - 5XL	EUR 29.95
ENFANTS	237342	116 - 164	EUR 27.95

Disponible à partir d'avril 2026

Black [2001] / Marine [7026]



2001



7026

## HMLRUGBY WOVEN SHORTS

- 92% Polyester, 8% Élasthanne
- TechPro
- Coupe rugby
- Tissu extensible au niveau du soufflet



UNISEXE	224180	S - 5XL	EUR 24.95
ENFANTS	224181	104 - 164	EUR 22.95

Disponible à partir d'avril 2026

Black [2001] / True red [3062] / Marine [7026] /  
True blue [7045] / White [9001]



2001



3062



7026



7045



9001



## HMLRUGBY CONTACT TOP L/S

- 100% Polyester recyclé
- Tissu WOVEN
- Doublure en maille
- TechPro



UNISEXE	237343	S - 5XL	EUR 44.95
ENFANTS	237344	116 - 164	EUR 39.95

Black [2001] / Marine [7026]



2001

7026

## HMLESSENTIAL STRIPE FOOTBALL SOCKS

- 66% Polyester recyclé, 31% Coton jersey recyclé, 2% Élasthanne, 1% Polyamide [recyclé]
- Renfort talon et orteils
- Soutien de la voûte plantaire
- Détail de marque tricoté



UNISEXE	237397	27/30 - 47/50	EUR 9.95
---------	--------	---------------	----------

Disponible à partir d'avril 2026

Black/true red [2030] / Black/white [2114] / True red/blazing yellow [3719] / True red/white [3946] / Black/blazing yellow [5138] / Jelly bean/white [6129] / Marine/true red [7276] / True blue/white [7691] / Marine/white [7929]



2030



2114



3719



3946



5138



6129



7276



7691



7929





# SUBLIMATION

## → PROCESS

1

### ENVOYEZ VOTRE DEMANDE

Pour nous faire parvenir votre demande, merci d'envoyer la fiche de création complétée (fiche de créa EXEL ou en utilisant notre formulaire en ligne : <https://bit.ly/Fiche-CreationSubli25-26>) ou encore le lien de votre maquette [designhummel.com](https://designhummel.com), accompagné des fichiers graphiques par mail à [perso@hummel.fr](mailto:perso@hummel.fr)

2

### RÉALISATION DE LA PRÉMAQUETTE

Réalisation d'une prémaquette à partir des éléments fournis, tout en respectant les contraintes techniques. Si la prémaquette ne vous convient pas, il faudra faire un retour précis sur les modifications souhaitées.

3

### VOUS VALIDEZ LA PRÉMAQUETTE

En validant la prémaquette, vous devez nous retourner le bon de commande complété. À partir de là, notre équipe vous enverra le BAT à valider. Si le BAT ne convient pas, il faudra faire un retour précis sur les modifications souhaitées (le premier retour est sans frais supplémentaires).

4

### VOUS VALIDEZ LE BAT

Si le BAT réalisé par nos soins vous convient, il faut nous le renvoyer signé pour validation. La signature entraîne la mise en production de la commande ; les modifications ne sont plus possibles.

5

### LES MAILLOTS SONT LANCÉS EN PRODUCTION

Une confirmation de commande vous sera adressée avec un délai prévisionnel.

6

### LES MAILLOTS VOUS SONT LIVRÉS

Vous recevrez votre commande à l'adresse indiquée dans le bon de commande et d'après le délai prévisionnel indiqué.

## → CONDITIONS COMMERCIALES

### PRODUCTION

- Minimum de quantité à la commande = **10 pièces** (hors 1<sup>er</sup> dossier création libre).
- Si commande de 1 à 5 pièces = **surcoût de 50%** sur le montant de la commande.
- Si commande de 6 à 9 pièces = **surcoût de 30%** sur le montant de la commande.

### CRÉATION LIBRE

- L'ouverture d'un dossier de création libre sera facturée à hauteur de **60€ TTC net**.
- Minimum de quantité à la commande = **30 pièces**

### FRAIS PRÉMAQUETTE

- Logo à refaire en format ai = **55€ TTC net** par logo
- Les 3 premières versions de la **prémaquette** sont gratuites. À partir de la 4<sup>e</sup>, chaque nouvelle version sera facturée **30€ TTC net**
- Les dossiers non-aboutis se verront facturés à hauteur de **50€ TTC**

### FRAIS BAT

- La première modification du BAT est gratuite. À partir de la 2<sup>e</sup>, chaque modification sera facturée **30€ TTC net**.

### FRAIS DE PERSONNALISATION

- Option Nom dans le dos = **+ 7€ TTC par maillot**. Pas de supplément pour les numéros (face et/ou dos) = inclus dans le prix

**EN RAISON DE LA PERSONNALISATION, LES ARTICLES NE SERONT NI REPRIS NI ECHANGÉS.**



**Contactez votre revendeur pour + d'informations**

# → PRODUITS DISPONIBLES

## JERSEY

		RÉF	PRODUIT	PATRONNAGE	COUPE	COL	MATIÈRE	PVC	TAILLES
CLASSIC SUBLI	MANCHES COURTES	213205	CLASSIC SUBLI JERSEY S/S	CORE XK	UNISEXE	A/B/D	POLYESTER	59.95 €	S À 4XL
		213212	CLASSIC SUBLI JERSEY S/S <b>WOMAN</b>		<b>WOMAN</b>			59.95 €	XS À 2XL
		214903	CLASSIC SUBLI JERSEY S/S <b>KIDS</b>		UNISEXE KIDS			54.95 €	104 À 176 CM
	MANCHES LONGUES	213207	CLASSIC SUBLI JERSEY L/S		UNISEXE			69.95 €	S À 4XL
		213213	CLASSIC SUBLI JERSEY L/S <b>WOMAN</b>		<b>WOMAN</b>			69.95 €	XS À 2XL
		214904	CLASSIC SUBLI JERSEY L/S <b>KIDS</b>		UNISEXE KIDS			59.95 €	104 À 176 CM
FOOTBALL SUBLI	MANCHES COURTES	221145	FOOTBALL SUBLI JERSEY S/S	CORE XK	UNISEXE	A/B/D	POLYESTER + MESH	59.95 €	S À 4XL
		221152	FOOTBALL SUBLI JERSEY S/S <b>WOMAN</b>		<b>WOMAN</b>			59.95 €	XS À 2XL
		221146	FOOTBALL SUBLI JERSEY S/S <b>KIDS</b>		UNISEXE KIDS			54.95 €	104 À 176 CM
	MANCHES LONGUES	221454	FOOTBALL SUBLI JERSEY L/S		UNISEXE			69.95 €	S À 4XL
		221456	FOOTBALL SUBLI JERSEY L/S <b>WOMAN</b>		<b>WOMAN</b>			69.95 €	XS À 2XL
		221455	FOOTBALL SUBLI JERSEY L/S <b>KIDS</b>		UNISEXE KIDS			59.95 €	104 À 176 CM
INDOOR PRO	MANCHES COURTES	213215	INDOOR SUBLI PRO JERSEY S/S	PRO	UNISEXE	A/B/D	ELASTHANNE	89.95 €	S À 5XL
		221147	INDOOR SUBLI PRO JERSEY S/S <b>WOMAN</b>		<b>WOMAN</b>			89.95 €	XS À 2XL
	MANCHES LONGUES	228424	INDOOR SUBLI PRO JERSEY L/S		UNISEXE			99.95 €	S À 5XL
		228425	INDOOR SUBLI PRO JERSEY L/S <b>WOMAN</b>		<b>WOMAN</b>			99.95 €	XS À 2XL
VOLLEY SUBLI	MANCHES COURTES	216726	VOLLEY SUBLI JERSEY S/S	CORE VOLLEY TEE	UNISEXE	C	POLYESTER	64.95 €	S À 4XL
		216727	VOLLEY SUBLI JERSEY S/S <b>KIDS</b>		UNISEXE KIDS			54.95 €	116 À 176 CM
		221457	VOLLEY SUBLI JERSEY S/S <b>WOMAN</b>	CORE VOLLEY TEE <b>WOMAN</b>	<b>WOMAN</b>	A	ELASTH. ou PLATON	64.95 €	XS À 2XL
		216730	VOLLEY SUBLI PRO JERSEY S/S <b>WOMAN</b>	CORE VOLLEY STRETCH TEE <b>WOMAN</b>	<b>WOMAN</b>			79.95 €	XS À 2XL
BASKET SUBLI	SANS MANCHES	213218	BASKET SUBLI ELITE JERSEY S/L	SPÉCIFIQUE	UNISEXE	ELITE	MESH	64.95 €	2XS À 4XL
		216743	BASKET SUBLI JERSEY S/L	CORE XK BASKET JERSEY	UNISEXE			59.95 €	S À 4XL
		216744	BASKET SUBLI JERSEY S/L <b>KIDS</b>	CORE XK BASKET JERSEY	UNISEXE KIDS	A	MESH	54.95 €	116 À 176 CM
		216745	BASKET SUBLI JERSEY S/L <b>WOMAN</b>	SPÉCIFIQUE DOS NAGEUR	<b>WOMAN</b>			59.95 €	2XS À 2XL
	MC	215034	BASKET SUBLI SHOOTING SHIRT S/S	SPÉCIFIQUE	UNISEXE	C	POLYESTER	69.95 €	2XS À 4XL

## JERSEY RUGBY

		RÉF	PRODUIT	OPTIONS (AU CHOIX)	COL	MATIÈRE	PVC	TAILLES
RUGBY SUBLI PRO		225560	RUGBY SUBLI PRO JERSEY S/S <b>3 OPT.</b>	GRIP SILICONE BAS POCHÉ GPS (AU CHOIX)	PRO	BI MATIÈRE FIT	119.95 €	S À 5XL
		225559	RUGBY SUBLI PRO JERSEY S/S <b>2 OPT.</b>				109.95 €	S À 5XL
		225558	RUGBY SUBLI PRO JERSEY S/S <b>1 OPT.</b>				99.95 €	S À 5XL
		224327	RUGBY SUBLI PRO JERSEY S/S				89.95 €	S À 5XL
RUGBY SUBLI		225901	RUGBY SUBLI JERSEY S/S <b>3 OPT.</b>	GRIP SILICONE BAS POCHÉ GPS (AU CHOIX)	A	POLYESTER LOURD	104.95 €	S À 5XL
		225900	RUGBY SUBLI JERSEY S/S <b>2 OPT.</b>				94.95 €	S À 5XL
		225899	RUGBY SUBLI JERSEY S/S <b>1 OPT.</b>				84.95 €	S À 5XL
		224330	RUGBY SUBLI JERSEY S/S				74.95 €	S À 5XL
		226249	RUGBY SUBLI JERSEY S/S <b>KIDS</b>	-	A	POLYESTER LOURD	69.95 €	8 À 14 ANS
		224332	RUGBY SUBLI <b>EDR</b> JERSEY <b>KIDS</b>	-			64.95 €	6 À 14 ANS
		235205	RUGBY SUBLI JERSEY S/S <b>WOMAN</b>	-			74.95 €	XS À 2XL
		235203	RUGBY SUBLI REVERSIBLE JERSEY S/S	-			119.95 €	S À 5XL
RUGBY (AUTRES PRODUITS)		235204	RUGBY SUBLI REVERSIBLE JERSEY S/S <b>KIDS</b>	-	A	POLYESTER LOURD	99.95 €	116 à 164 CM
		224334	RUGBY SUBLI PRE GAME JERSEY S/S	-	A	POLYESTER	59.95 €	S À 5XL
		224335	RUGBY SUBLI RAIN CONTACT TOP	-	C	RIPSTOP	94.95 €	S À 5XL
		225561	RUGBY SUBLI REVERSIBLE BIB	-	A	POLYESTER LOURD	69.95 €	S À 5XL

## SHORTS

		RÉF	PRODUIT	PATRONNAGE	COUPE	MATIÈRE	PVC	TAILLES
CLASSIC SUBLI		213209	CLASSIC SUBLI SHORTS	CORE XK	UNISEXE	POLYESTER	47.95 €	S À 4XL
		214905	CLASSIC SUBLI SHORTS <b>KIDS</b>		UNISEXE KIDS		44.95 €	104 À 176 CM
		213214	CLASSIC SUBLI SHORTS <b>WOMAN</b>		<b>WOMAN</b>		47.95 €	XS À 2XL
BASKET SUBLI		213219	BASKET SUBLI ELITE SHORTS	SPÉCIFIQUE	UNISEXE	MESH	54.95 €	2XS À 4XL
		216746	BASKET SUBLI SHORTS	CORE XK BASKET SHORT	UNISEXE		49.95 €	S À 4XL
		216747	BASKET SUBLI SHORTS <b>KIDS</b>		UNISEXE KIDS		44.95 €	116 À 176 CM
		216748	BASKET SUBLI SHORTS <b>WOMAN</b>	SPÉCIFIQUE	<b>WOMAN</b>		49.95 €	2XS À 2XL
INDOOR SUBLI PRO		213211	INDOOR SUBLI PRO SHORTS	PRO	UNISEXE	ELASTHANNE	59.95 €	S À 3XL
		221148	INDOOR SUBLI PRO SHORTS <b>WOMAN</b>	CORE XK	<b>WOMAN</b>		59.95 €	XS À 2XL
VOLLEY SUBLI		216739	VOLLEY SUBLI HIPSTER <b>WOMAN</b>	CORE XK HIPSTERS WOMAN	<b>WOMAN</b>	ELASTHANNE ou PLATON	59.95 €	XS À 2XL
RUGBY SUBLI		224328	RUGBY SUBLI PRO SHORTS	-	-	RIPSTOP + ELASTHANNE	64.95 €	S À 5XL
		224331	RUGBY SUBLI SHORTS	-	-	POLYESTER LOURD	49.95 €	S À 5XL
		235206	RUGBY SUBLI SHORTS <b>WOMAN</b>	-	<b>WOMAN</b>	POLYESTER LOURD	49.95 €	S À 5XL
		224333	RUGBY SUBLI <b>EDR</b> SHORTS <b>KIDS</b>	-	-	POLYESTER LOURD	44.95 €	116 À 164 CM

**Tarifs valables du 01/05/2026 au 30/04/2027**



A photograph of three young athletes walking down concrete stairs in a stadium. On the left, a man in a black short-sleeved t-shirt and shorts carries a black duffel bag. In the center, a woman in a light grey short-sleeved t-shirt and shorts. On the right, a man in a black long-sleeved zip-up hoodie and pants. All three are wearing white socks and sneakers. The background shows blue stadium seating and a glass barrier.

# MOVE 2.0

Là où le mouvement rencontre confort  
et polyvalence - conçu pour les athlètes  
en déplacement

// Tissus mélangés de coton haut de gamme pour douceur, durabilité et performance

// Empiècements en tissu ripstop soigneusement placés pour une grande flexibilité

// Design intemporel avec coutures contrastées et palette de couleurs classiques

*La collection s'étend de 2026 à 2028*



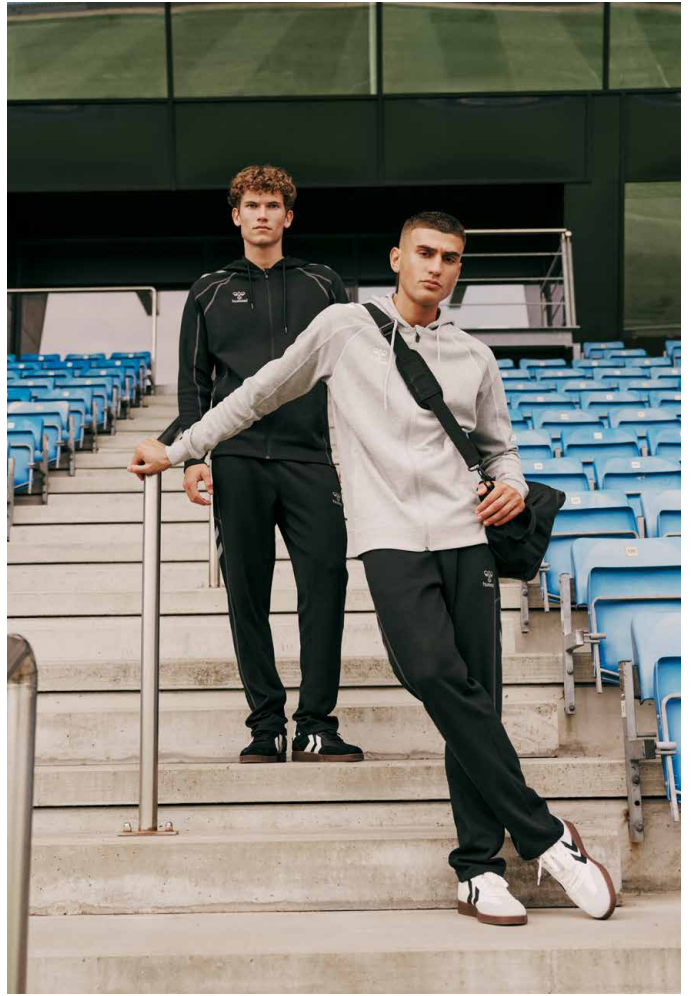





## HMLMOVE 2.0 T-SHIRT S/S

- 53% Coton biologique, 47% Polyester recyclé
- Teeshirt épais, 210 gr/m<sup>2</sup>
- Tissu TECH "Doux"
- Col RIB
- Coupe Classique
- Signature MOVE 2.0 : coutures plates contrastées



2001



2006



7026

HOMMES	231334	S - 4XL*	EUR 29.95
ENFANTS	231335	116 - 164	EUR 27.95
FEMMES	231336	XS - 2XL	EUR 29.95

*\*Taille 4XL disponible à partir de mai 2026*

Black [2001] / Grey melange [2006] / Marine [7026]

## HMLMOVE 2.0 POLO

- 53% Coton biologique, 47% Polyester recyclé
- Teeshirt épais, 210 gr/m<sup>2</sup>
- Tissu TECH "Doux"
- Col Polo boutonné en Rib (boutons invisibles)
- Coupe Classique
- Signature MOVE 2.0 : coutures plates contrastées



2001



2006



7026

HOMMES	231337	XS - 3XL	EUR 39.95
--------	--------	----------	-----------

Black [2001] / Grey melange [2006] / Marine [7026]

## HMLMOVE 2.0 SHORTS

- 78% Polyester recyclé, 22% Coton
- Tissu TECH "Doux"
- Poches latérales zippées
- Ceinture en RIB + cordon de serrage
- Signature MOVE 2.0 : coutures plates contrastées
- Signature MOVE 2.0 : insert latéraux en RIB



2001



2006



7026

HOMMES	231356	S - 3XL	EUR 44.95
ENFANTS	231357	116 - 164	EUR 39.95
FEMMES	231358	XS - 2XL	EUR 44.95

Black [2001] / Grey melange [2006] / Marine [7026]



## HMLMOVE 2.0 HOODIE

- 78% Polyester recyclé, 22% Coton
- Finition bouts de manches RIB
- Capuche ajustable par cordon de serrage
- Signature MOVE 2.0 : coutures plates contrastées
- Tissu TECH "Doux"
- Coupe Classique
- Signature MOVE 2.0 : insert latéraux en RIB, manches et ourlet

UNISEXE 231342 XS - 4XL\* EUR 59.95

\*Taille 4XL disponible à partir de mai 2026

Black [2001] / Grey melange [2006] / Marine [7026]



2001



2006



7026

## HMLMOVE 2.0 ZIP HOODIE

- 78% Polyester recyclé, 22% Coton
- Finition bouts de manches RIB
- Capuche ajustable par cordon de serrage
- Signature MOVE 2.0 : coutures plates contrastées
- Tissu TECH "Doux"
- Coupe Classique
- Signature MOVE 2.0 : insert latéraux en RIB, manches et ourlet
- Tunnel de protection
- Poches latérales zippées

HOMMES 231339 S - 3XL EUR 69.95

ENFANTS 231340 116 - 164 EUR 64.95

FEMMES 231341 XS - 2XL EUR 69.95

Black [2001] / Grey melange [2006] / Marine [7026]



2001



2006



7026

## HMLMOVE 2.0 PANTS

- 78% Polyester recyclé, 22% Coton
- Tissu TECH "Doux"
- Poches latérales zippées
- Ceinture en RIB + cordon de serrage
- Signature MOVE 2.0 : coutures plates contrastées
- Signature MOVE 2.0 : insert latéraux en RIB
- Bas du Pant Coupe droite

HOMMES 231353 S - 3XL EUR 49.95

ENFANTS 231354 116 - 164 EUR 44.95

FEMMES 231355 XS - 2XL EUR 49.95

Black [2001] / Grey melange [2006] / Marine [7026]



2001



2006



7026



A group of five models (three men and two women) are standing on a set of wide stone steps against a dark, textured wall. They are wearing athletic tracksuits from the CIMA 2.0 collection. The models are arranged in a staggered formation, with some standing on higher steps than others. The clothing includes dark blue and light grey tracksuits with short-sleeved shirts and full-length pants or shorts. The models are looking directly at the camera with neutral expressions.

# CIMA 2.0

**Conçue pour être portée hors des terrains et en voyage, cette collection allie parfaitement un superbe design à la fonctionnalité**

// Tissus doux et confortables agréable au toucher

// Tissus innovants et matériaux doux et extensibles

// Des détails de conception tels que des bandes élastiques en relief, des chevrons imprimés et des lignes de coupe uniques

*Cycle de vie de la collection : 2025-2028*









## HMLCIMA 2.0 JERSEY S/S

- 92% Polyester recyclé, 8% Élasthanne
- Tissu extensible
- Coupe Classique
- Toucher doux



HOMMES	227923	S - 3XL	EUR 34.95
ENFANTS	227925	116 - 164	EUR 29.95
FEMMES	227924	XS - 2XL	EUR 34.95

Alloy melange [1114], Black melange [2508], Marine melange [8445]



1114



2508



8445

## HMLCIMA 2.0 SHORTS

- 100% Polyester recyclé
- 2 poches zippées
- Ceinture élastique + cordon de serrage
- Coupe Classique



HOMMES	227933	S - 3XL	EUR 44.95
ENFANTS	227935	116 - 164	EUR 39.95
FEMMES	227934	XS - 2XL	EUR 44.95

Alloy [1100], Black [2001], Marine [7026]



1100



2001



7026



## HMLCIMA 2.0 ZIP HOODIE

- 100% Polyester recyclé
- 2 poches zippées
- Coupe Classique
- Finitions bouts de manche, bas de veste par bande élastique
- Capuche fixe



HOMMES	227928	S - 3XL	EUR 79.95
ENFANTS	228732	116 - 164	EUR 69.95
FEMMES	227929	XS - 2XL	EUR 79.95

Alloy [1100], Black [2001], Marine [7026]



1100



2001



7026

## HMLCIMA 2.0 PANTS

- 100% Polyester recyclé
- 2 poches zippées
- Ceinture élastique + cordon de serrage
- Coupe Fuseau



HOMMES	227930	S - 3XL	EUR 49.95
ENFANTS	227932	116 - 164	EUR 44.95
FEMMES	227931	XS - 2XL	EUR 49.95

Alloy [1100], Black [2001], Marine [7026]



1100



2001



7026





# GO 2.0

**Vêtements classiques de sport et  
survêtements en coton**

- // Des styles de coton classiques pour tous les usages
- // Coupe classique et coton supérieur pour un grand confort
- // Coton biologique et polyester recyclé

*Cycle de vie de la collection : 2024-2028*









## TENUE DE MATCH

# GO 2.0



**HMLGO 2.0 T-SHIRT S/S**

HOMMES 224828 EUR 19.95  
ENFANTS 224829 EUR 17.95  
FEMMES 224830 EUR 19.95



**HMLGO 2.0 CHEVRON T-SHIRT S/S**

HOMMES 234568 EUR 19.95  
ENFANTS 234569 EUR 17.95  
FEMMES 234570 EUR 19.95



**HMLGO 2.0 POLO**

HOMMES 224831 EUR 29.95  
FEMMES 224832 EUR 29.95



**HMLGO 2.0 CHEVRON POLO**

HOMMES 234575 EUR 29.95  
FEMMES 234576 EUR 29.95



**HMLGO 2.0 LOGO T-SHIRT S/S**

HOMMES 224840 EUR 17.95  
ENFANTS 224841 EUR 14.95  
FEMMES 224842 EUR 17.95



**HMLGO 2.0 CHEVRON ZIP HOODIE**

HOMMES 235115 EUR 54.95  
ENFANTS 235116 EUR 49.95  
FEMMES 235117 EUR 54.95



**HMLGO 2.0 SWEATSHIRT**

UNISEXE 224835 EUR 39.95  
ENFANTS 224836 EUR 34.95



**HMLGO 2.0 HOODIE**

HOMMES 224833 EUR 49.95  
ENFANTS 224834 EUR 44.95  
FEMMES 225250 EUR 49.95



**HMLGO 2.0 LOGO HOODIE**

UNISEXE 224843 EUR 49.95  
ENFANTS 224844 EUR 44.95





**HMLGO 2.0 ZIP HOODIE**

HOMMES 224837 EUR 54.95  
ENFANTS 224838 EUR 49.95  
FEMMES 224839 EUR 54.95



**HMLGO SHELL JACKET**

UNISEXE 221014 EUR 89.95



**HMLGO FLEECE JACKET**

HOMMES 221008 EUR 64.95  
FEMMES 221010 EUR 64.95



**HMLGO QUILTED HOOD JACKET**

HOMMES 221001 EUR 89.95  
ENFANTS 221002 EUR 84.95  
FEMMES 221003 EUR 89.95



**HMLGO PARKA JACKET**

UNISEXE 221017 EUR 99.95



**HMLGO 2.0 SWEATSHORTS**

HOMMES 224845 EUR 29.95  
ENFANTS 224846 EUR 24.95  
FEMMES 224847 EUR 29.95



**HMLGO 2.0 SWEATPANTS**

HOMMES 224848 EUR 44.95  
ENFANTS 224849 EUR 39.95  
FEMMES 224850 EUR 44.95







## HMLGO 2.0 T-SHIRT S/S

- 100% coton organique jersey
- Coupe classique
- Col rond
- Logo brodé



<b>HOMMES</b>	<b>224828</b>	<b>S - 3XL</b>	<b>EUR 19.95</b>
<b>ENFANTS</b>	<b>224829</b>	<b>116 - 164</b>	<b>EUR 17.95</b>
<b>FEMMES</b>	<b>224830</b>	<b>XS - 2XL</b>	<b>EUR 19.95</b>

Black [2001], Grey melange [2006], True red [3062],  
Blazing yellow [5269], Evergreen [6140], Jelly bean [6235],  
Marine [7026], True blue [7045], White [9001]



2001



2006



3062



5269



6140



6235



7026



7045



9001

## HMLGO 2.0 CHEVRON T-SHIRT S/S

- 100% Coton organique
- Coupe Classique
- Col Rond
- Logos imprimés



<b>HOMMES</b>	<b>234568</b>	<b>XS - 4XL*</b>	<b>EUR 19.95</b>
<b>ENFANTS</b>	<b>234569</b>	<b>116 - 164</b>	<b>EUR 17.95</b>
<b>FEMMES</b>	<b>234570</b>	<b>XS - 2XL</b>	<b>EUR 19.95</b>

\*Taille XS et 4XL disponible à partir de mai 2026

Black [2001] / Grey melange [2006] / True red [3062] /  
Evergreen [6140] / Jelly bean [6235] / Marine [7026] /  
True blue [7045] / White [9001]



2001



2006



3062



6140



6235



7026



7045



9001

## HMLGO 2.0 LOGO T-SHIRT S/S

- 100% coton organique jersey
- Coupe classique
- Col rond
- Logo imprimé



<b>HOMMES</b>	<b>224840</b>	<b>S - 3XL</b>	<b>EUR 17.95</b>
<b>ENFANTS</b>	<b>224841</b>	<b>116 - 164</b>	<b>EUR 14.95</b>
<b>FEMMES</b>	<b>224842</b>	<b>XS - 2XL</b>	<b>EUR 17.95</b>

Black [2001], Grey melange [2006], True red [3062],  
Marine [7026], True blue [7045], White [9001]



2001



2006



3062



7026



7045



9001



## HMLGO 2.0 POLO

- 100% Coton organique piqué
- Col polo avec patte de col boutonnée (2 boutons)
- Coupe Classique
- Logo brodé



<b>HOMMES</b>	<b>224831</b>	<b>S - 3XL</b>	<b>EUR 29.95</b>
<b>FEMMES</b>	<b>224832</b>	<b>XS - 2XL</b>	<b>EUR 29.95</b>

Black [2001], Grey melange [2006], True red [3062],  
Blazing yellow [5269], Jelly bean [6235], Marine [7026],  
True blue [7045], White [9001]



## HMLGO 2.0 CHEVRON POLO

- 100% Coton organique piqué
- Col Polo avec patte de col bouton&z (2 boutons)
- Coupe Classique
- Logos imprimés



<b>HOMMES</b>	<b>234575</b>	<b>XS - 4XL*</b>	<b>EUR 29.95</b>
<b>FEMMES</b>	<b>234576</b>	<b>XS - 2XL</b>	<b>EUR 29.95</b>

\*Taille XS et 4XL disponible à partir de mai 2026

Black [2001] / Grey melange [2006] / True red [3062] /  
Marine [7026] / True blue [7045] / White [9001]



## HMLGO 2.0 SWEATSHIRT

- 80% Coton organique, 20% Polyester recyclé, non gratté
- Col rond RIB, Bouts de manche et bas du sweat RIB
- Logo brodé
- Coupe Classique



<b>UNISEXE</b>	<b>224835</b>	<b>XS - 3XL</b>	<b>EUR 39.95</b>
<b>ENFANTS</b>	<b>224836</b>	<b>116 - 164</b>	<b>EUR 34.95</b>

Black [2001], Grey melange [2006], True red [3062],  
Blazing yellow [5269], Jelly bean [6235], Marine [7026],  
True blue [7045]







## HMLGO 2.0 ZIP HOODIE

- 80% coton organique, 20% Polyester recyclé, non gratté
- 2 Poches
- Coupe classique
- Zipper principal "reversed zip"
- Capuche avec cordon de serrage [uniquement tailles adultes]
- Capuche doublée coton Jersey
- Logo brodé



<b>HOMMES</b>	<b>224837</b>	<b>S - 3XL</b>	<b>EUR 54.95</b>
<b>ENFANTS</b>	<b>224838</b>	<b>116 - 164</b>	<b>EUR 49.95</b>
<b>FEMMES</b>	<b>224839</b>	<b>XS - 2XL</b>	<b>EUR 54.95</b>

Black [2001], Grey melange [2006], True red [3062],  
Blazing yellow [5269], Evergreen [6140], Jelly bean [6235],  
Marine [7026], True blue [7045]



## HMLGO 2.0 CHEVRON ZIP HOODIE

- 80% Coton organique, 20% Polyester
- Intérieur "non gratté"
- Coupe Classique
- Capuche avec Cordon de Serrage [uniquement tailles adultes]
- Capuche doublée coton jersey
- Logos imprimés



<b>HOMMES</b>	<b>235115</b>	<b>XS - 4XL*</b>	<b>EUR 54.95</b>
<b>ENFANTS</b>	<b>235116</b>	<b>116 - 164</b>	<b>EUR 49.95</b>
<b>FEMMES</b>	<b>235117</b>	<b>XS - 2XL</b>	<b>EUR 54.95</b>

*\*Taille XS et 4XL disponible à partir de mai 2026*

Black [2001] / Grey melange [2006] / True red [3062] /  
Jelly bean [6235] / Marine [7026] / True blue [7045]



## HMLGO 2.0 HOODIE

- 80% coton organique, 20% Polyester recyclé, non gratté
- Poche "Kangourou"
- Coupe classique
- Capuche avec cordon de serrage [uniquement tailles adultes]
- Capuche doublée coton Jersey
- Logo brodé



<b>HOMMES</b>	<b>224833</b>	<b>S - 4XL*</b>	<b>EUR 49.95</b>
<b>ENFANTS</b>	<b>224834</b>	<b>116 - 164</b>	<b>EUR 44.95</b>
<b>FEMMES</b>	<b>225250</b>	<b>XS - 2XL</b>	<b>EUR 49.95</b>

*\*Taille 4XL disponible à partir de mai 2026*

Black [2001], Grey melange [2006], True red [3062],  
Blazing yellow [5269], Jelly bean [6235], Marine [7026],  
True blue [7045]





## HMLGO 2.0 LOGO HOODIE

- 80% coton organique, 20% Polyester recyclé, non gratté
- Poche "Kangourou"
- Coupe classique
- Capuche avec cordon de serrage (uniquement tailles adultes)
- Capuche doublée coton Jersey
- Logo imprimé



UNISEXE	224843	XS - 3XL	EUR 49.95
ENFANTS	224844	116 - 164	EUR 44.95

Black [2001], Grey melange [2006], True red [3062],  
Marine [7026], True blue [7045]



## HMLGO 2.0 SWEATSHORTS

- 80% coton organique, 20% Polyester recyclé, non gratté
- Logo brodé
- 2 poches latérales
- Coupe classique
- Ceinture élastique + cordon de serrage



HOMMES	224845	S - 4XL	EUR 29.95
ENFANTS	224846	116 - 164	EUR 24.95
FEMMES	224847	XS - 2XL	EUR 29.95

*\*Taille 4XL disponible à partir de mai 2026*

Black [2001], Grey melange [2006], Marine [7026]



## HMLGO 2.0 SWEATPANTS

- 80% coton organique, 20% Polyester recyclé, non gratté
- Ceinture élastique + cordon de serrage
- 2 poches latérales
- Coupe classique
- Logo brodé



HOMMES	224848	S - 4XL*	EUR 44.95
ENFANTS	224849	116 - 164	EUR 39.95
FEMMES	224850	XS - 2XL	EUR 44.95

*\*Taille 4XL disponible à partir de mai 2026*

Black [2001], Grey melange [2006], Marine [7026]







## HMLGO PARKA JACKET

- 100% PES déperlant
- Doublure/Garniture : 100% PES
- Coupe classique
- Capuche fixe
- 2 poches latérales zippées, 1 poche intérieure
- Logo imprimé

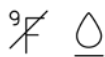

UNISEXE    221017    S - 3XL    EUR 99.95

Black [2001], Marine [7026]



2001



7026





## HMLGO SHELL JACKET

- 100% polyester RIB STOP, déperlant
- Coupe classique
- 2 poches zippées, une poche portefeuille
- Capuche ajustable par cordon élastique et plastic stopper
- Logo imprimé

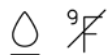

UNISEXE    221014    S - 3XL    EUR 89.95

Black [2001], Marine [7026]



2001



7026

## HMLGO FLEECE JACKET

- 100% polyester, avec empiècement RIBSTOP
- Coupe classique
- Poches latérales zippées
- Zipper principale "Reversed Zip"
- Logo imprimé

HOMMES    221008    S - 4XL    EUR 64.95  
FEMMES    221010    XS - 2XL    EUR 64.95

*\*Taille 4XL disponible à partir de mai 2026*

Black [2001]



2001

## HMLGO QUILTED HOOD JACKET

- 100% polyester déperlant
- Doublure/Garniture 100% PES
- Coupe classique
- Capuche fixe
- 2 poches latérales zippées, 1 poche intérieure
- Zipper principale "Reversed Zip"
- Logo imprimé

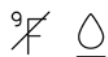

HOMMES    221001    S - 3XL    EUR 89.95  
ENFANTS    221002    116 - 176    EUR 84.95  
FEMMES    221003    XS - 2XL    EUR 89.95

Black [2001], Marine [7026]



2001



7026



A group of four models (two women and two men) are walking through a modern, industrial-style subway station. They are wearing casual sportswear: dark quilted vests over t-shirts or sweatshirts, and light grey sweatpants. The woman on the far left is wearing a dark t-shirt and grey pants. The man next to her is wearing a white t-shirt under a dark vest and grey pants. The woman next to him is wearing a grey sweatshirt and grey pants. The man on the far right is wearing a grey hoodie under a dark vest and dark pants. They are all looking forward with neutral expressions. The background shows the concrete structure of the subway station with overhead lights.

# RED

## Produits de loisirs simples et élégants

// Des produits sans logo hummel apparent pour tous les usages

// Coton biologique et doux pour un port confortable

// Coupe classique et produits variés

*Stock limité*



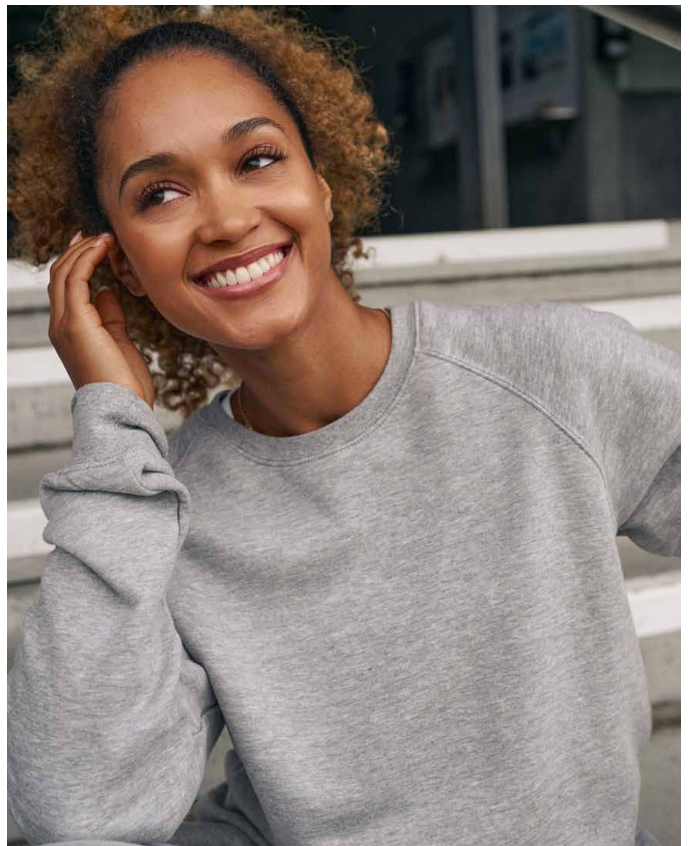





## TENUE DE MATCH

# RED

*Stock limité*



**HMLRED BASIC T-SHIRT S/S**

HOMMES 215119 EUR 17.95  
ENFANTS 215120 EUR 14.95  
FEMMES 215121 EUR 17.95



**HMLRED CLASSIC POLO**

UNISEXE 215113 EUR 29.95



**HMLRED CLASSIC SWEATSHIRT**

HOMMES 215101 EUR 39.95  
ENFANTS 215102 EUR 29.95  
FEMMES 215103 EUR 39.95



**HMLRED CLASSIC HOODIE**

HOMMES 215095 EUR 44.95  
ENFANTS 215096 EUR 39.95  
FEMMES 215097 EUR 44.95



**HMLRED CLASSIC ZIP HOODIE**

HOMMES 215089 EUR 49.95  
FEMMES 215091 EUR 49.95



**HMLRED BASIC SWEAT SHORTS**

UNISEXE 216970 EUR 29.95  
ENFANTS 216971 EUR 24.95



**HMLRED QUILTED WAISTCOAT**

HOMMES 215212 EUR 79.95  
FEMMES 215214 EUR 79.95



**HMLRED QUILTED JACKET**

HOMMES 215209 EUR 89.95  
FEMMES 215211 EUR 89.95



**HMLRED BASIC SWEAT PANTS**

HOMMES 215107 EUR 39.95  
FEMMES 215109 EUR 39.95









## HMLRED BASIC T-SHIRT S/S

- 100% Coton jersey recyclé
- Coupe classique
- Col rond



HOMMES	215119	S - 5XL*	EUR 17.95
ENFANTS	215120	116 - 176	EUR 14.95
FEMMES	215121	XS - 2XL	EUR 17.95

\*4XL et 5XL sont uniquement disponibles en couleur 2001, 7026 et 9001  
\*\*Uniquement disponible pour femmes en 2001, 2006, 6235 & 7026

Black [2001], Grey melange [2006], Tango red [3365],  
Empire yellow [5021], Jelly bean [6235], Marine [7026],  
True blue [7045], White [9001]



2001



2006



3365



5021



6235



7026



7045



9001

## HMLRED CLASSIC POLO

- 100% Coton jersey recyclé
- Col polo avec patte de col boutonnée (2 boutons)
- Coupe Classique



UNISEXE	215113	S - 5XL*	EUR 29.95
---------	--------	----------	-----------

\*4XL et 5XL sont uniquement disponibles en couleur 2001 et 7026

Black [2001], Grey melange [2006], Marine [7026],  
White [9001]



2001



2006



7026



9001

## HMLRED CLASSIC SWEATSHIRT

- 80% Coton, 20% Polyester, gratté
- Col rond, manches, bas en RIB
- Coupe Classique

HOMMES	215101	S - 5XL*	EUR 39.95
ENFANTS	215102	116 - 176	EUR 29.95
FEMMES	215103	XS - 2XL	EUR 39.95

\*4XL et 5XL sont uniquement disponibles en couleur 2001 et 7026

Black [2001], Grey melange [2006], Marine [7026]



2001



2006



7026



## HMLRED CLASSIC HOODIE

- 80% coton, 20% Polyester recyclé, gratté
- Capuche avec cordon de serrage (uniquement tailles adultes)
- Capuche doublée coton Jersey
- Coupe classique



2001



2006



7026

HOMMES	215095	S - 5XL*	EUR 44.95
ENFANTS	215096	116 - 176	EUR 39.95
FEMMES	215097	XS - 2XL	EUR 44.95

\*4XL et 5XL sont uniquement disponibles en couleur 2001 et 7026

Black [2001], Grey melange [2006], Marine [7026]

## HMLRED CLASSIC ZIP HOODIE

- 80% coton, 20% Polyester recyclé, gratté
- Capuche avec cordon de serrage (uniquement tailles adultes)
- Capuche doublée coton Jersey
- Zipper principale "Reversed Zip"
- Coupe classique



2001



2006



7026

HOMMES	215089	S - 5XL*	EUR 49.95
FEMMES	215091	XS - 2XL	EUR 49.95

\*4XL et 5XL sont uniquement disponibles en couleur 2001 et 7026

Black [2001], Grey melange [2006], Marine [7026]

## HMLRED BASIC SWEAT SHORTS

- 80% coton, 20% Polyester, non gratté
- 2 poches latérales
- Ceinture élastique + cordon de serrage
- Coupe basique



2001



2006

UNISEXE	216970	S - 5XL*	EUR 29.95
ENFANTS	216971	116-176	EUR 24.95

\*4XL et 5XL sont uniquement disponibles en couleur 2001

\*\*Uniquement disponible pour enfants en 2006.

Black [2001], Grey melange [2006]





## HMLRED QUILTED WAISTCOAT

- 100% Polyamide
- Doublure/Garniture 100% Polyester
- 2 poches zippées, 1 poche intérieur

HOMMES	215212	S - 3XL	EUR 79.95
FEMMES	215214	XS - 2XL	EUR 79.95

Black [2001], Dark olive [6086]



2001



6086

## HMLRED QUILTED JACKET

- 100% Polyamide
- Doublure/Garniture 100% Polyester
- 2 poches zippées, 1 poche intérieur

HOMMES	215209	S - 3XL	EUR 89.95
FEMMES	215211	XS - 2XL	EUR 89.95

Black [2001], Dark olive [6086], Marine [7026]



2001



6086



7026

## HMLRED BASIC SWEAT PANTS

- 80% coton, 20% Polyester, non gratté
- 2 poches latérales
- Ceinture élastique + cordon de serrage
- Coupe basique

HOMMES	215107	S - 5XL*	EUR 39.95
FEMMES	215109	XS - 2XL	EUR 39.95

\*4XL et 5XL sont uniquement disponibles en couleur 2001

Black [2001], Grey melange [2006]



2001



2006







# GARDIEN DE BUT

Références de design légendaires dans des  
couleurs uniques et variées

// Coudes et cuisses rembourrés pour un soutien protecteur

// Coupes fonctionnelles et amplitude des mouvements pour la performance

// Références de design légendaires et couleurs de saison









## ESSENTIAL GK JERSEY

- 100% PES
- Coupe Classique
- Col Rond, finition manches en RIB
- Protections aux coudes
- Logos Hummel et Chevrons imprimés



UNISEXE	004087	S - 2XL	EUR 54.95
ENFANTS	104087	116/128 - 164/176	EUR 49.95

Maroon [3055], Tangerine [5006], Evening primrose [6102],  
Scuba blue [7905]



3055



5006



6102



7905

## CORE GK SET

- Tissu 100 % Polyester Jersey
- Logo imprimé imprimé avec encre à base d'eau
- Coupe classique
- Col Rond
- Ceinture élastique + cordon sur le short



UNISEXE	205280	S - 3XL	EUR 49.95
ENFANTS	205281	116 - 176	EUR 44.95

Tangerine [5006], Evening primrose [6102], Evergreen [6140],  
Scuba blue [7905]



5006



6102



6140



7905

## CLASSIC GK PANT

- Tissu 70% PES, 30% Coton Interlock
- Ceinture élastique + cordon de serrage
- Renforts matelassés sur les côtés
- Logo Hummel imprimé
- Coupe Classique



UNISEXE	031198	S - 2XL	EUR 49.95
ENFANTS	131198	116/128-164/176	EUR 44.95

Black [2001]



2001



## ESSENTIAL GK SHORTS

- 100% PES
- Ceinture élastique + cordon de serrage
- Logo Hummel et Chevrons imprimés
- Coupe Classique



UNISEXE	010815	S - 2XL	EUR 34.95
ENFANTS	110815	116/128 - 164/176	EUR 29.95

Black [2001]



2001

## ESSENTIAL GK SHORTS W PADDING

- 100% PES
- Ceinture élastique + cordon de serrage
- Logo Hummel et Chevrons imprimés
- Renforts matelassés sur les hanches
- Coupe Classique



UNISEXE	010816	S - 2XL	EUR 39.95
ENFANTS	110816	116/128 - 164/176	EUR 34.95

Black [2001]



2001





# ARBITRE

Sortez du lot sur le terrain avec des  
designs audacieux et des couleurs vives

// Gamme complète pour les arbitres dans plusieurs couleurs et styles

// Détails spécialement développés pour les arbitres

// Détails accrocheurs avec une touche d'élégance

*Cycle de vie de la collection : 2026-2029*



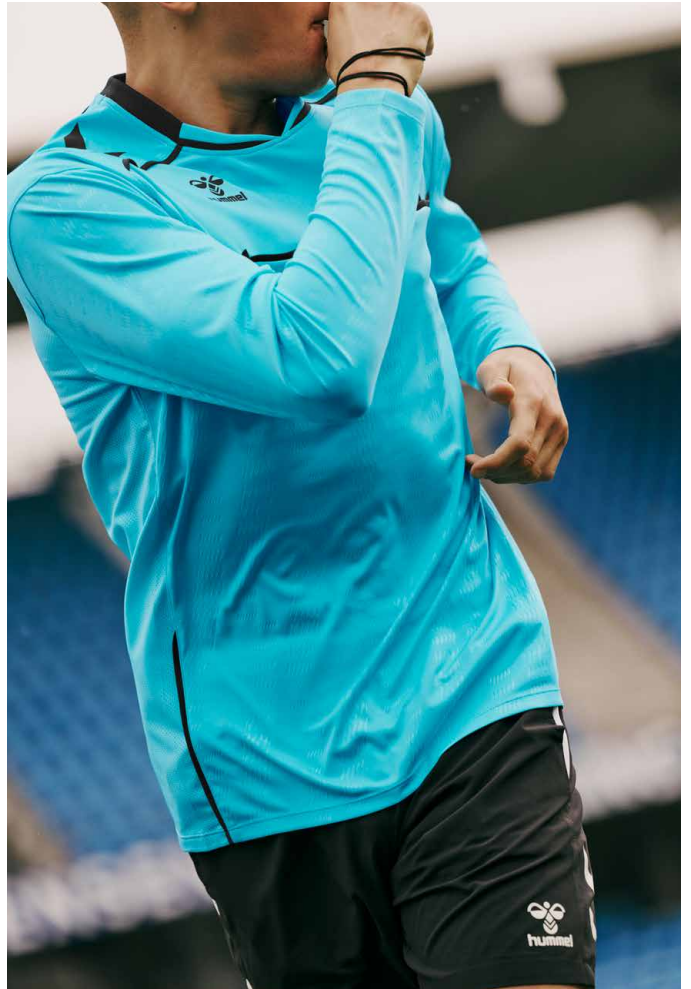
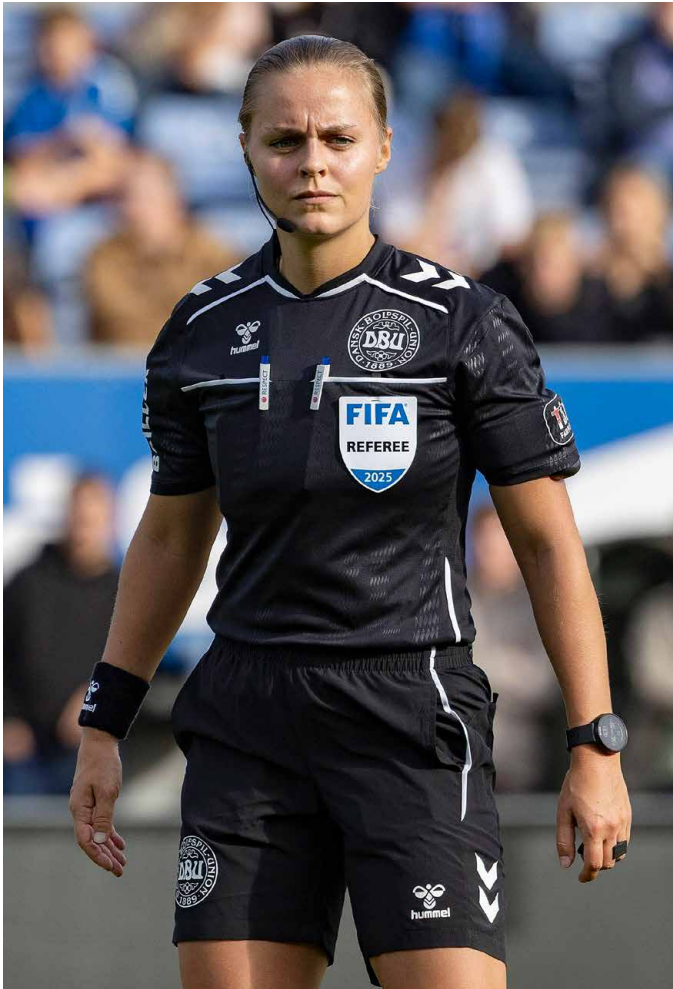





## HMLREFeree JERSEY S/S

- 90% Polyester recyclé, 10% Élasthanne
- Poches avec fermeture Velcro
- Détails du design embossé
- Tissu léger
- Ventilation



HOMMES	232968	S - 3XL	EUR 39.95
FEMMES	233532	XS - 2XL	EUR 39.95

Black [2001] / Neon yellow [5009] / Neon orange [5179] /  
Neon blue [7649]



2001



5009



5179



7649

## HMLREFeree JERSEY L/S

- 90% Polyester recyclé, 10% Élasthanne
- Poches avec fermeture Velcro
- Détails du design embossé
- Tissu léger
- Ventilation



UNISEXE	232969	S - 3XL	EUR 44.95
---------	--------	---------	-----------

Black [2001] / Neon yellow [5009] / Neon orange [5179] /  
Neon blue [7649]



2001



5009



5179



7649

## HMLREFeree WOVEN SHORTS

- 90% Polyester recyclé, 10% Élasthanne
- Tissu WOVEN
- Tissu extensible
- Poches latérales
- Ventilation



HOMMES	233478	S - 3XL	EUR 44.95
FEMMES	233480	XS - 2XL	EUR 39.95

Black [2001]



2001





A man and a woman are posing on a metal staircase. The woman, on the left, has curly hair and is wearing a dark hooded jacket and dark trousers, leaning against the railing with one foot on a step. The man, on the right, is wearing a dark quilted puffer jacket, a black beanie with a white logo, light grey shorts, white socks, and dark sneakers. The background is a dark, textured wall.

# OUTDOOR

**Une collection des meilleurs  
références pour les vêtements  
d'extérieur de nos collections**

// Des vêtements d'extérieur conçus pour vous protéger dans toutes les conditions

// Des produits et des couleurs variés pour tous les usages

// Des technologies avancées pour assurer la performance









## HMLLEAD 2.0 ALL-WEATHER JACKET

- 100% Polyester recyclé
- Tissu WOVEN
- 2 poches zippées
- Sans fluor
- Tissu Déperlant
- Capuche repliable, et ajustable avec cordon élastique et oeillet de serrage
- Finition bouts de manche ajustable avec bande velcro
- Soufflets d'aération dans le dos

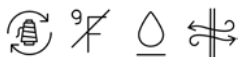

UNISEXE	223776	XS - 3XL	EUR 79.95
ENFANTS	223777	116 - 164	EUR 69.95

Black [2001], Marine [7026]



2001



7026

## HMLAUTHENTIC ALL WEATHER JACKET

- Tissu PES RIB STOP Recyclé
- Doublure Veste/Manches 100% PES
- Traitement Waterpoorf "3000 MM"
- Capuche amovible, 2 poches zippées
- Bouts de Manches avec manchon coupe froid
- Bas de Veste réglable et ajustable
- Logo imprimés avec encre à base d'eau
- Bande chevrons



UNISEXE	220000	XS - 3XL	EUR 79.95
---------	--------	----------	-----------

Black [2001]



2001



## HMLCORE 2.0 ALL-WEATHER JACKET

- 100% Polyester recyclé
- Signature CORE 2.0 : insert de manches contrasté
- Tissu Windproof
- Coupe Classique
- Capuche ajustable
- Poches latérales zippées
- Poche intérieure
- Bande élastique au poignet
- Capuche ajustable par un cordon élastique
- Tissu Déperlent "3000 WP"
- Doublure Veste 100% PES Mesh



UNISEXE	230877	XS - 3XL	EUR 64.95
ENFANTS	230878	116 - 164	EUR 59.95



1299



2114



7929

Steel gray/white [1299] / Black/white [2114] / Marine/white [7929]

## HMLESSENTIAL AW JACKET

- Tissu 100% Recyclé
- Doublure Veste/Manches 100% PES
- Capuche amovible, 2 poches zippées
- Coupe Classique
- Logo imprimés avec encre à base d'eau



UNISEXE	224552	S - 3XL	EUR 44.95
ENFANTS	224553	116 - 164	EUR 42.95



2001



3062



7026



7045

Black [2001], True red [3062], Marine [7026],  
True blue [7045]





## HMLLEAD 2.0 BENCH JACKET

- 100% Polyester recyclé
- Tissu WOVEN
- 2 poches zippées
- Sans fluor
- Tissu Déperlant
- Capuche Ajustable
- Poche intérieure
- Coupe Classique



UNISEXE	223778	XS - 3XL	EUR 119.95
ENFANTS	223779	116 - 164	EUR 109.95

Black [2001], Marine [7026]



2001



7026

## HMLAUTHENTIC BENCH JACKET

- Tissu PES RIB STOP recyclé
- Doublure Veste et Manches 100% PES
- Capuche fixe réglable et ajustable par cordon
- 2 poches zippées sur avant + 1 poche "portefeuille" intérieur
- Bouts de Manches avec manchon coupe froid PES/Elastane
- Traitement Waterproof "3000 MM"
- Logo imprimé avec encre à base d'eau



UNISEXE	219998	XS - 3XL	EUR 119.95
---------	--------	----------	------------

Black [2001]



2001

## HMLCORE 2.0 BENCH JACKET

- 100% Polyester recyclé
- Signature CORE 2.0 : insert de manches contrasté
- Tissu Windproof
- Coupe Classique
- Capuche avec passepoil
- Poches latérales zippées
- Poche intérieure
- Capuche ajustable par un cordon élastique
- Intérieur matelassé
- Tissu Déperlent "3000 WP"
- Fermeture zippée, velcro et boutons
- Poignet ajustable par bande velcro



UNISEXE	230879	XS - 4XL*	EUR 99.95
ENFANTS	230880	116 - 164	EUR 89.95

\*Taille 4XL disponible à partir de mai 2026

Black/white [2114] / Marine/white [7929]



2114



7929



## HMLESSENTIAL SHORT BENCH JKT

- Tissu PES 100% recyclé
- Doublure Veste et Manches 100% PES
- 2 poches zippées sur avant
- Bouts de manches Elastique
- Coupe Classique
- Logo imprimé avec encre à base d'eau



UNISEXE	224554	S - 3XL	EUR 74.95
ENFANTS	224555	116 - 164	EUR 72.95

Black [2001], Marine [7026]



2001

7026

## HMLPRO TRAINING LIGHTWEIGHT JACKET

- 100% Polyester recyclé
- Tissu Déperlant
- Tissu léger
- Tissu WOVEN
- 2 poches zippées
- Ventilation
- Tissu Windproof
- Fixation élastique



UNISEXE	223816	S - 3XL	EUR 69.95
---------	--------	---------	-----------

Black [2001], Marine [7026]



2001

7026





## HMLGO FLEECE JACKET

- 100% polyester, avec empiècement RIBSTOP
- Coupe classique
- Poches latérales zippées
- Zipper principale "Reversed Zip"
- Logo imprimé

HOMMES	221008	S - 3XL	EUR 64.95
FEMMES	221010	XS - 2XL	EUR 64.95

Black [2001]



2001

## HMLGO SHELL JACKET

- 100% polyester RIB STOP, déperlant
- Coupe classique
- 2 poches zippées, une poche portefeuille
- Capuche ajustable par cordon élastique et plastic stopper
- Logo imprimé

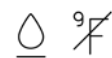

UNISEXE	221014	S - 3XL	EUR 89.95
---------	--------	---------	-----------

Black [2001], Marine [7026]



2001



7026

## HMLGO PARKA JACKET

- 100% PES déperlant
- Doublure/Garniture : 100% PES
- Coupe classique
- Capuche fixe
- 2 poches latérales zippées, 1 poche intérieure
- Logo imprimé



UNISEXE	221017	S - 3XL	EUR 99.95
---------	--------	---------	-----------

Black [2001], Marine [7026]



2001



7026



## HMLGO QUILTED HOOD JACKET

- 100% polyester déperlant
- Doublure/Garniture 100% PES
- Coupe classique
- Capuche fixe
- 2 poches latérales zippées, 1 poche intérieure
- Zipper principale "Reversed Zip"
- Logo imprimé

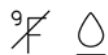

HOMMES	221001	S - 3XL	EUR 89.95
ENFANTS	221002	116 - 176	EUR 84.95
FEMMES	221003	XS - 2XL	EUR 89.95

Black [2001], Marine [7026]



2001



7026

## HMLRED QUILTED WAISTCOAT

- 100% Polyamide
- Doublure/Garniture 100% Polyester
- 2 poches zippées, 1 poche intérieur

HOMMES	215212	S - 3XL	EUR 79.95
FEMMES	215214	XS - 2XL	EUR 79.95

Black [2001], Dark olive [6086]



2001



6086

## HMLRED QUILTED JACKET

- 100% Polyamide
- Doublure/Garniture 100% Polyester
- 2 poches zippées, 1 poche intérieur

HOMMES	215209	S - 3XL	EUR 89.95
FEMMES	215211	XS - 2XL	EUR 89.95

Black [2001], Dark olive [6086], Marine [7026]



2001



6086



7026



A photograph of two male models in a locker room setting. They are wearing black long-sleeved compression shirts and leggings with the Hummel logo. The model on the left is sitting on a wooden bench, looking towards the camera. The model on the right is leaning forward, also looking at the camera. In the background, there are metal hooks on a green wall and a black jacket hanging. The floor is tiled.

# SOUS-VÊTEMENTS

Nos modèles emblématique de  
sous-couches en 3 qualités  
différentes de tissu

// Panneaux ergonomiques, tissus de compression  
et designs sans coutures

// Zones d'aération adaptées au corps et gestion de l'humidité

// Variété de styles différents

*Collection running from 2025-2029*



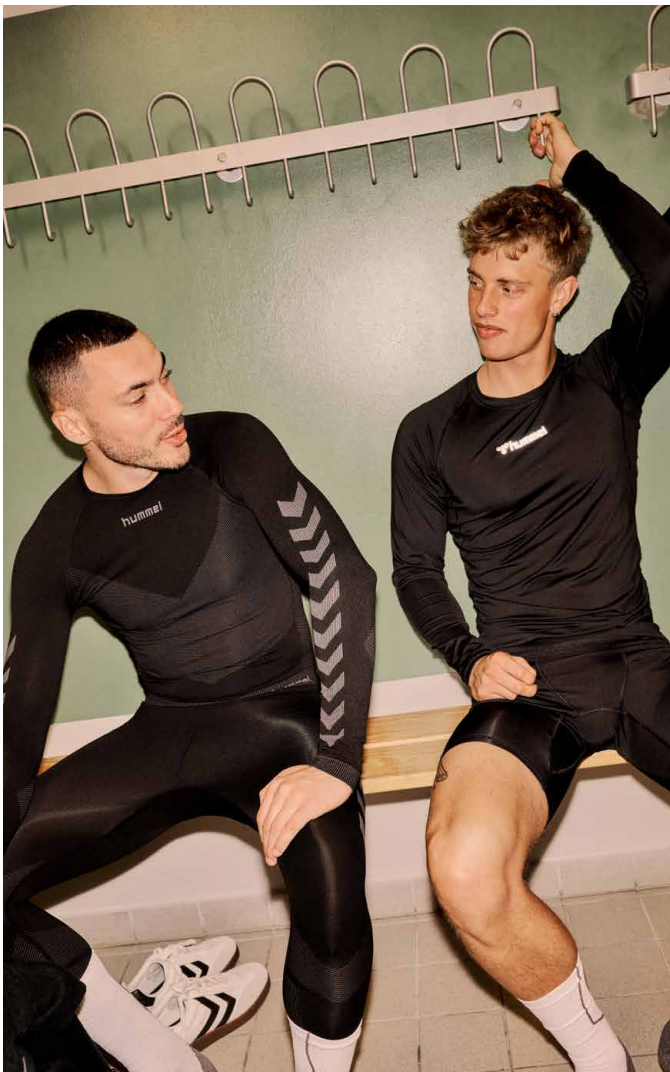
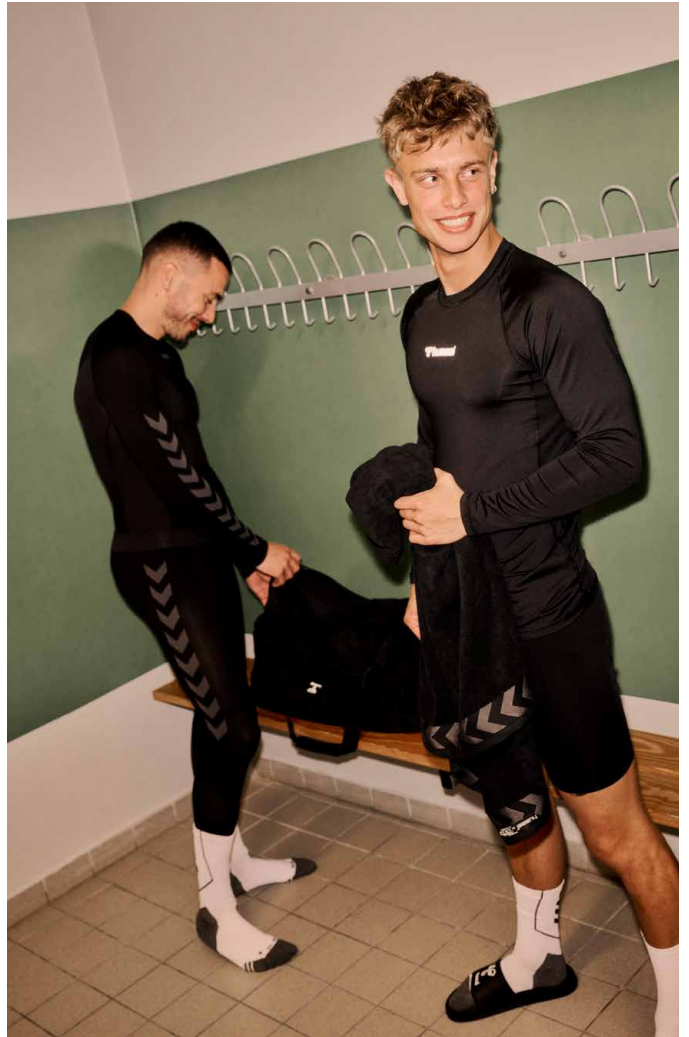
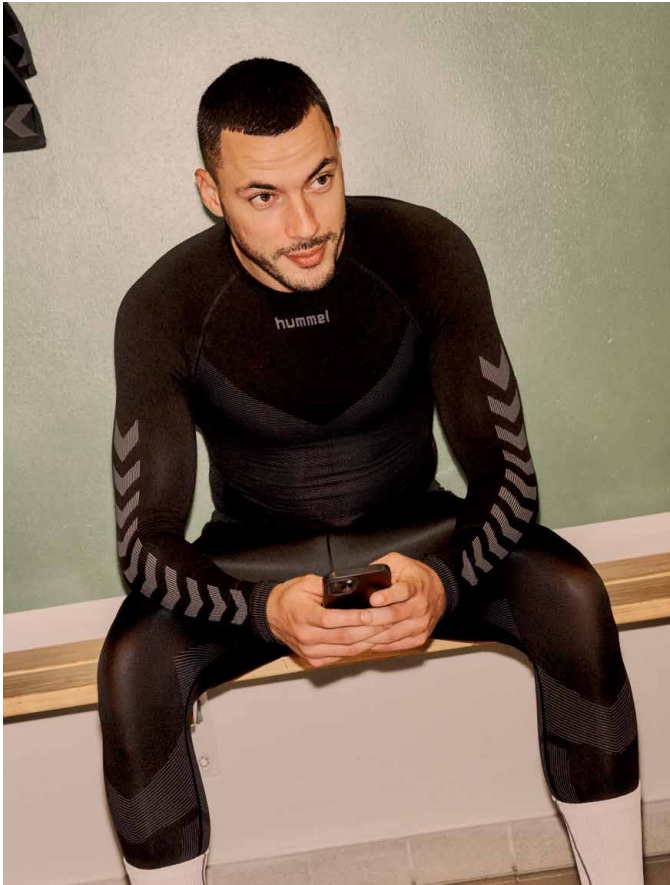





## TENUE DE MATCH

# SOUS-VÊTEMENTS



**HUMMEL FIRST SEAMLESS  
JERSEY S/S**

HOMMES 202636 EUR 29.95  
FEMMES 202644 EUR 29.95



**HUMMEL FIRST SEAMLESS  
JERSEY L/S**

HOMMES 202638 EUR 39.95  
ENFANTS 202639 EUR 37.95  
FEMMES 202645 EUR 39.95



**HMLBL ESSENTIAL TEE L/S**

HOMMES 225520 EUR 24.95  
ENFANTS 225521 EUR 22.95



**HMLBL PERFORMANCE TEE S/S**

HOMMES 225516 EUR 34.95



**HMLBL PERFORMANCE TEE L/S**

HOMMES 225511 EUR 39.95  
ENFANTS 225512 EUR 37.95



**HMLBL WINTER PERFORMANCE TEE L/S**

HOMMES 225538 EUR 44.95



**HMLBL COMFORT 2.0  
MOCKNECK TEE L/S**

UNISEXE 225527 EUR 39.95



**HMLBL COMFORT 2.0 TEE L/S**

UNISEXE 225524 EUR 37.95  
ENFANTS 225525 EUR 34.95



**HUMMEL FIRST SEAMLESS TANK  
TOP W**

FEMMES 202650 EUR 29.95





**HMLBL PERFORMANCE  
SPORTS BRA**

FEMMES 225519 EUR 44.95



**HUMMEL FIRST SEAMLESS BRA  
WOMAN**

FEMMES 202647 EUR 29.95



**HUMMEL FIRST SEAMLESS SHORT  
TIGHTS**

HOMMES 202642 EUR 24.95  
FEMMES 202649 EUR 24.95



**HMLBL PERFORMANCE  
SHORT TIGHTS WOMAN**

FEMMES 225515 EUR 29.95



**HMLBL ESSENTIAL SHORT TIGHTS**

HOMMES 225522 EUR 19.95  
ENFANTS 225523 EUR 17.95



**HMLBL PERFORMANCE SHORT TIGHTS**

HOMMES 225513 EUR 29.95



**HMLBL PERFORMANCE LONG  
TIGHTS**

HOMMES 225517 EUR 39.95



**HMLBL WINTER PERFORMANCE  
LONGTIGHTS**

HOMMES 225539 EUR 39.95



**HUMMEL FIRST SEAMLESS  
TIGHTS**

HOMMES 202640 EUR 29.95  
ENFANTS 202641 EUR 27.95  
FEMMES 202648 EUR 29.95







## HMLBL PERFORMANCE TEE L/S

- 92% Polyester recyclé, 8% Élasthanne
- Tissu compréssif pour un maximum de soutien
- Coupe "FIT"
- Traitement BEE COOL
- Dos Mesh



HOMMES	225511	S - 2XL	EUR 39.95
ENFANTS	225512	140 - 164	EUR 37.95

Black [2001], Steel gray [2350], True red [3062],  
Blazing yellow [5269], Jelly bean [6235], Marine [7026],  
True blue [7045], White [9001]

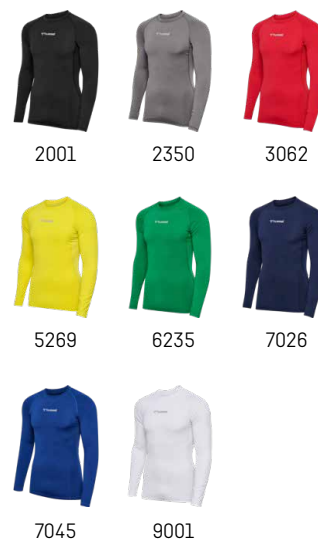

## HMLBL PERFORMANCE SHORT TIGHTS

- 92% Polyester recyclé, 8% Élasthanne
- Tissu "Stretch" et découpe anatomique pour + de confort
- Coupe "FIT"
- Traitement BEE COOL
- Empiècements Mesh
- Ceinture élastique



HOMMES	225513	S - 2XL	EUR 29.95
--------	--------	---------	-----------

Black [2001], Steel gray [2350], True red [3062],  
Blazing yellow [5269], Jelly bean [6235], Marine [7026],  
True blue [7045], White [9001]



## HMLBL PERFORMANCE TEE S/S

- 92% Polyester recyclé, 8% Élasthanne
- Tissu compréssif pour un maximum de soutien
- Coupe "FIT"
- Traitement BEE COOL
- Dos Mesh



HOMMES	225516	S - 2XL	EUR 34.95
--------	--------	---------	-----------

Black [2001]





## HMLBL PERFORMANCE LONG TIGHTS

- 92% Polyester recyclé, 8% Élasthanne
- Tissu "Stretch" et découpe anatomique pour + de confort
- Coupe "FIT"
- Traitement BEE COOL
- Empiècements Mesh
- Ceinture élastique



HOMMES 225517 XS-2XL EUR 39.95

Black [2001]



2001

## HMLBL PERFORMANCE SHORT TIGHTS WOMAN

- 92% Polyester recyclé, 8% Élasthanne
- "Stretch" pour + de confort
- Coupe "FIT"
- Traitement BEE COOL
- Empiècements Mesh
- Ceinture élastique



FEMMES 225515 XS - 2XL EUR 29.95

Black [2001]



2001

## HMLBL PERFORMANCE SPORTS BRA

- 78% Polyester recyclé, 22% Élasthanne
- Tissu "Stretch" et découpe anatomique pour + de confort
- Coupe "FIT"
- Traitement BEE COOL

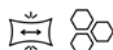

FEMMES 225519 XS - 2XL EUR 44.95

Black [2001]



2001





## HMLBL ESSENTIAL TEE L/S

- 100% Polyester recyclé
- Coupe Classique
- Traitement BEE COOL
- Col V
- Blazing yellow uniquement disponibles pour les hommes



<b>HOMMES</b>	<b>225520</b>	<b>XS - 3XL</b>	<b>EUR 24.95</b>
<b>ENFANTS</b>	<b>225521</b>	<b>140 - 164</b>	<b>EUR 22.95</b>

Black [2001], True red [3062], Blazing yellow [5269], Jelly bean [6235], Marine [7026], True blue [7045], White [9001]



2001

3062

5269



6235

7026

7045



9001

## HMLBL ESSENTIAL SHORT TIGHTS

- 92% Polyester recyclé, 8% Élasthanne
- Tissu "Stretch" pour + de confort
- Coupe "FIT"
- Traitement BEE COOL
- Ceinture élastique



<b>HOMMES</b>	<b>225522</b>	<b>S - 3XL</b>	<b>EUR 19.95</b>
<b>ENFANTS</b>	<b>225523</b>	<b>140-164</b>	<b>EUR 17.95</b>

Black [2001], True red [3062], Jelly bean [6235], Marine [7026], True blue [7045], White [9001]



2001

3062

6235



7026

7045

9001



## HMLBL COMFORT 2.0 TEE L/S

- 100% Polyamide recyclé
- Tissu Stretch et comprésif pour un maximum de soutien
- Coupe "FIT"
- Tissu léger et respirant
- Sans couture

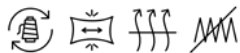

UNISEXE	225524	XS - 2XL	EUR 37.95
ENFANTS	225525	104/116 - 152/164	EUR 34.95

Asphalt [1525], Black [2001], True red [3062],  
Orange tiger [5190], Jelly bean [6235], Marine [7026],  
True blue [7045], White [9001]

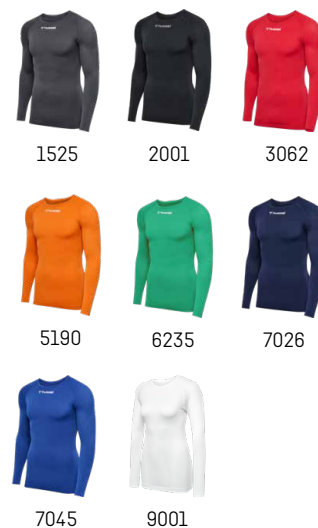

## HMLBL COMFORT 2.0 MOCKNECK TEE L/S

- 100% Polyamide recyclé
- Tissu Stretch et comprésif pour un maximum de soutien
- Coupe "FIT"
- Tissu léger et respirant
- Sans couture

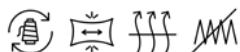

UNISEXE	225527	XS - 2XL	EUR 39.95
---------	--------	----------	-----------

Black [2001], True red [3062], True blue [7045],  
White [9001]









## HUMMEL FIRST SEAMLESS JERSEY S/S

- 92% Polyamide / 8% Elastane
- Tissu compressif pour un maximum de soutien
- Logos Hummel et Chevrons intégrés dans le tissu
- Coupe "FIT", sans coutures
- Les tailles enfants sont disponibles dans la couleur 2001



HOMMES	202636	XS/S - XL/2XL	EUR 29.95
FEMMES	202644	XS/S - XL/2XL	EUR 29.95

Black [2001]



2001

## HUMMEL FIRST SEAMLESS JERSEY L/S

- 92% Polyamide / 8% Elastane
- Tissu compressif pour un maximum de soutien
- Logo Hummel et Chevrons intégrés dans le tissu
- Coupe "FIT", sans coutures
- Les tailles enfants sont disponibles dans la couleur 2001



HOMMES	202638	XS/S - XL/2XL	EUR 39.95
ENFANTS	202639	116/128 - 140/152	EUR 37.95
FEMMES	202645	XS/S - XL/2XL	EUR 39.95

Black [2001]



2001

## HUMMEL FIRST SEAMLESS TIGHTS

- 90% Polyamide / 10% Elastane
- Tissu compressif pour un maximum de soutien
- Logos Hummel et Chevrons intégrés dans le tissu
- Coupe "FIT", sans coutures



HOMMES	202640	XS/S - XL/2XL	EUR 29.95
ENFANTS	202641	116/128 - 140/152	EUR 27.95
FEMMES	202648	XS/S - XL/2XL	EUR 29.95

Black [2001]



2001





## HUMMEL FIRST SEAMLESS SHORT TIGHTS

- 90% Polyamide / 10% Elastane
- Tissu compressif pour un maximum de soutien
- Logos Hummel et Chevrons intégrés dans le tissu
- Coupe "FIT", sans coutures



HOMMES	202642	XS/S - XL/2XL	EUR 24.95
FEMMES	202649	XS/S - XL/2XL	EUR 24.95



2001

Black [2001]

## HUMMEL FIRST SEAMLESS BRA WOMAN

- 94 % Polyamide, 6 % Elasthanne
- Tissu stretch
- Bonnets rembourrés
- Logos Hummel et Chevrons intégrés dans le tissu
- Coupe "FIT", sans coutures



FEMMES	202647	XS/S - XL/2XL	EUR 29.95
--------	--------	---------------	-----------



2001

Black [2001]

## HUMMEL FIRST SEAMLESS TANK TOP W

- 92 % Polyamide, 8 % élasthanne
- Tissu compressif pour un maximum de soutien
- Logo Hummel et Chevrons intégrés dans le tissu
- Coupe "FIT", sans coutures



FEMMES	202650	XS/S - XL/2XL	EUR 29.95
--------	--------	---------------	-----------



2001

Black [2001]



## HMLBL WINTER PERFORMANCE TEE L/S

- 88% Polyester recyclé, 12% Élasthanne
- Tissu Stretch et comprésif pour un maximum de soutien
- Coupe "FIT"
- Intérieur en Terry non gratté pour plus de confort
- Traitement BEE COOL



HOMMES 225538 S - 2XL EUR 44.95

Black [2001]



2001

## HMLBL WINTER PERFORMANCE LONGTIGHTS

- 88% Polyester recyclé, 12% Élasthanne
- Coupe "FIT"
- Tissu Stretch et comprésif pour un maximum de soutien
- Intérieur en Terry non gratté
- Traitement BEE COOL



HOMMES 225539 S - 2XL EUR 39.95

Black [2001]



2001





# CHAUSSETTES

Gamme de chaussettes de haute  
qualité pour des performances  
exceptionnelles

- // Détails fonctionnels pour le confort et la performance
- // Petits détails de design pour s'adapter à toutes les tenues
- // Toutes les couleurs et tous les styles pour toutes les équipes et tous les usages









## HML ESSENTIAL FOOTBALL SOCKS

- 66% Polyester recyclé, 31% Coton biologique, 2% Élasthanne, 1% Polyamide recyclé
- Renforcement au niveau du talon et des orteils
- Effet ajouré au niveau du mollet
- Logo brodé
- Traitement "Moisture Management" (évacuation rapide de la l'humidité)
- Resserrement au niveau de la voute plantaire, et de la maléole



UNISEXE 226906 27/30 - 47/50 EUR 9.95

Steel gray/white [1299], Asphalt/white [2254], Black/black [2042], Black/white [2114], Acai/white [3332], True red/true red [3558], True red/white [3946], Orange tiger/white [4180], Blazing yellow/white [5274], Blazing yellow/black [5800], Jelly bean/white [6129], Evergreen/white [6131], Lime popsicle/black [6273], True blue/true blue [7078], Argentina blue/white [7473], Blue coral/blue coral [7501], True blue/white [7691], Marine/white [7929], White/black [9124], White/white [9425]



## HML CORE FOOTBALL SOCKS

- 79% Polyester recyclé, 18% Polypropylène, 2% Élasthanne, 1% Polyamide recyclé
- Chaussette renforcée sur toute la voute plantaire
- Effet ajouré au niveau du mollet
- Renforcement au niveau du talon et des orteils
- Traitement "Moisture Management" (évacuation rapide de la l'humidité)



UNISEXE 226908 31/34 - 47/50 EUR 11.95

Black/white [2114], True red/white [3946], Blazing yellow/white [5274], Jelly bean/white [6129], True blue/white [7691], Marine/white [7929], True blue/blazing yellow [8606], White/black [9124], White/true blue [9368], White/true red [9402]



## HML PRO FOOTBALL SOCKS

- 72% Polyester recyclé, 11% Polypropylène, 10% Élasthanne, 7% Polyamide recyclé
- Chaussette renforcée au talon, et sur l'avant du pied
- Resserrement au niveau de la voute plantaire, et de la maléole
- Renforcement au niveau du talon et des orteils
- Traitement "Moisture Management" (évacuation rapide de la l'humidité)



UNISEXE 226910 35/38 - 43/46 EUR 14.95

Black/white [2114], True red/white [3946], Jelly bean/white [6129], True blue/white [7691], Marine/white [7929], White/black [9124]





## HMLESSENTIAL STRIPE FOOTBALL SOCKS

- 66% Polyester recyclé, 31% Coton jersey recyclé, 2% Élasthanne, 1% Polyamide [recyclé]
- Renfort talon et orteils
- Soutien de la voûte plantaire
- Détail de marque tricoté



UNISEXE 237397 27/30 - 47/50 EUR 9.95

Disponible à partir d'avril 2026

Black/true red [2030] / Black/white [2114] / True red/blazing yellow [3719] / True red/white [3946] / Black/blazing yellow [5138] / Jelly bean/white [6129] / Marine/true red [7276] / True blue/white [7691] / Marine/white [7929]



2030



2114



3719



3946



5138



6129



7276



7691



7929

## HMLESSENTIAL FOOTBALL STIRRUP

- 96% Polyester recyclé, 3% Élasthanne, 1% Polyamide
- Ventilation
- Guetre avec strap élastique pour le maintien
- Logo brodé



UNISEXE 226907 JUNIOR-SENIOR EUR 8.95

Steel gray/white [1299], Black/white [2114], True red/white [3946], Blazing yellow/white [5274], Jelly bean/white [6129], True blue/white [7691], Marine/white [7929], White/black [9124]



1299



2114



3946



5274



6129



7691



7929



9124

## HMLCORE FOOTBALL TUBE

- 96% Polyester recyclé, 3% Élasthanne, 1% Polyamide recyclé
- Logo brodé
- Chaussette Tube



UNISEXE 226909 JUNIOR-SENIOR EUR 8.95

Black/white [2114], True red/white [3946], Blazing yellow/white [5274], Jelly bean/white [6129], True blue/white [7691], Marine/white [7929], True blue/blazing yellow [8606], White/black [9124], White/true blue [9368], White/True Red[9402]



2114



3946



5274



6129



7691



7929



8606



9124



9368



9402





## HMLESSENTIAL TRAINING SOCKS

- 95% Polyester recyclé, 5% Élasthanne
- Renforcement au niveau du talon et des orteils
- Resserrement au niveau de la voute plantaire
- Logo brodé
- Traitement "Moisture Management" [évacuation rapide de la l'humidité]



UNISEXE 226911 27/30 - 47/50 EUR 8.95

Black/white [2114], White/black [9124]



2114

9124

## HMLESSENTIAL GRIP SOCKS

- 56% Polyester recyclé, 35% Coton biologique, 8% Élasthanne, 1% Polyamide recyclé
- Renforcement au niveau du talon et des orteils
- Resserrement au niveau de la voute plantaire
- "GRIP PRINT" sur l'ensemble du pied



UNISEXE 226915 35/38 - 43/46 EUR 14.95

Black/white [2114], White/black [9124]



2114

9124

## HMLPRO GRIP SOCKS

- 91% Polyester recyclé, 8% Élasthanne, 1% Polyamide recyclé
- Renforcement au niveau du talon et des orteils
- "GRIP PRINT" sur l'ensemble du pied
- Resserrement au niveau de la voute plantaire, et de la maléole
- Protection de la zone du Tendon d'achille
- Finitions Manches en RIB
- Traitement "Moisture Management" [évacuation rapide de la l'humidité]



UNISEXE 226914 35/38 - 43/46 EUR 19.95

Black/white [2114], White/black [9124]



2114

9124







## HMLPRO TRAINING SOCKS LOW

- 83% Polyester recyclé, 11% Coton biologique, 5% Élasthanne, 1% Polyamide recyclé
- Chaussette renforcée au talon, et sur l'avant du pied
- Resserrement au niveau de la voute plantaire, et de la maléole
- Traitement "Moisture Management" (évacuation rapide de la l'humidité)



UNISEXE 226913 27/30 - 47/50 EUR 9.95

Steel gray/white [1299], Black/true red [2030], Black/white [2114], Asphalt/white [2554], Black/diva pink [2842], True red/white [3946], Black/blazing yellow [5138], Jelly bean/white [6129], True blue/white [7691], Marine/white [7929], True blue/blazing yellow [8606], White/black [9124], White/diva pink [9232], White/true blue [9368], White/true red [9402]



## HMLPRO TRAINING SOCKS HIGH

- 83% Polyester recyclé, 11% Coton biologique, 5% Élasthanne, 1% Polyamide recyclé
- Chaussette renforcée au talon, et sur l'avant du pied
- Resserrement au niveau de la voute plantaire, et de la maléole
- Traitement "Moisture Management" (évacuation rapide de la l'humidité)



UNISEXE 226912 27/30 - 47/50 EUR 12.95

Steel gray/white [1299], Black/white [2114], Asphalt/white [2554], True red/white [3946], Black/blazing yellow [5138], Jelly bean/white [6129], True blue/white [7691], Marine/white [7929], True blue/blazing yellow [8606], White/black [9124], White/true blue [9368], White/true red [9402]





## 3-PACK BASIC SOCK

- 80% Coton recyclé, 20% Polyester
- Chaussette mi haute
- Chevrons contrastés

UNISEXE 022030 8 - 14 EUR 9.95

Black [2001], White [9001]



2001

9001

## FUNDAMENTAL 3-PACK SOCK

- 80% Coton, 17% Polyamide, 3% Elastane
- Traitement "Moisture Management"  
[évacuation rapide de l'humidité]
- Resserrement au niveau de la voute plantaire

UNISEXE 022140 8 - 14 EUR 17.95

Black [2001], White [9001]



2001

9001

## ANKLE SOCK SMU

- 80% Coton, 17% Polyester, 3% Elastane
- Resserrement au niveau de la voute plantaire
- Socquette basse

UNISEXE 022129 8 - 14 EUR 2.95

Black/white [2114], White/black [9124]



2114

9124





# BAGAGERIE

Embarque pour ta prochaine  
aventure avec notre nouvelle gamme  
de sacs. Conçue pour l'athlète  
moderne, cette ligne se distingue  
pour sa polyvalence et sa durabilité

- // Large gamme de produits pour toutes les équipes
- // Des détails élégants et des couleurs modernes
- // Différentes références pour convenir à tous les besoins



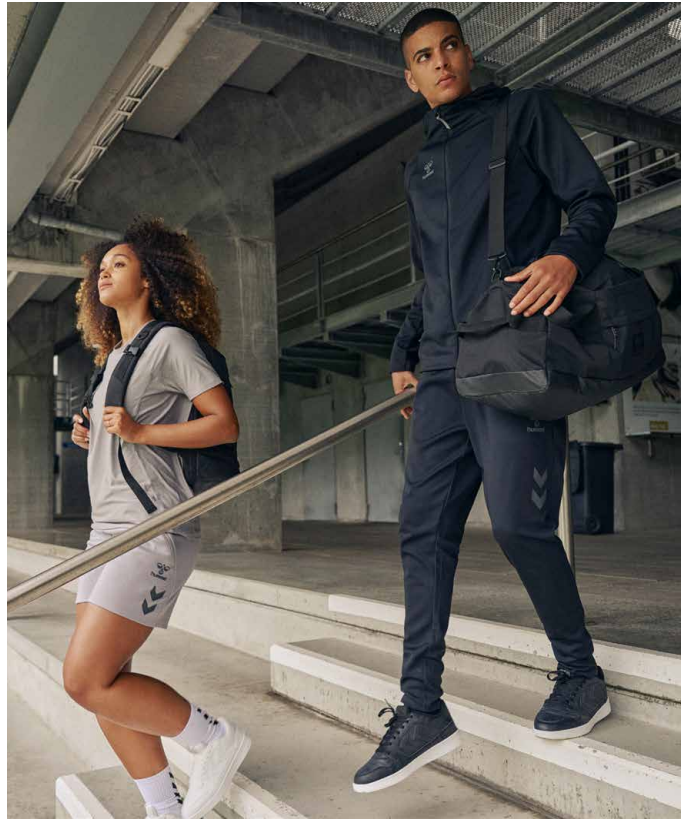





## HMLESSENTIAL BACK PACK

- 100% Polyester
- Tissu WOVEN
- 1 poche "filet" sur le côté
- Bretelles matelassées ajustable
- Poignet de transport
- Dos Matelassé
- Taille Unique

227173 21L H44xW29xD16 cm EUR 24.95



2001



3062



6235



7026



7045

Black [2001], True red [3062], Jelly bean [6235], Marine [7026], True blue [7045]

## HMLESSENTIAL BACK PACK W. SC

- 100% Polyester
- Compartiment séparé en fond de sac [chaussures, affaires mouillées]
- 1 pochette intérieur
- Bretelles matelassées ajustable
- Dos Matelassé
- 2 poches "filet" sur les côtés
- Poignet de transport
- Taille Unique

227174 26L H46xW32xD18 cm EUR 34.95



2001



3062



6235



7026



7045

Black [2001], True red [3062], Jelly bean [6235], Marine [7026], True blue [7045]

## HMLCORE 2.0 BACK PACK

- 100% Polyester
- Compartiment séparé pour ordinateur 15 pouces
- 1 poche zippée sur avant
- 1 poche filet
- Bretelles matelassées ajustable
- Dos Matelassé
- Poignet de transport
- Bas du sac renforcé

227175 27L H46xW31xD19 cm EUR 39.95



2001



3081



6365



7464



7079

Black [2001], True red/black [3081], Jelly bean/black [6365], Marine/black [7464], True blue/black [7079]



## HMLCORE 2.0 SPORTS BAG

- 100% Polyester
- Bandoulière ajustables
- Pochette intérieure zippée, 1 poche latérale zippée + 1 poche latérale filet
- Bas du sac renforcé



227176	S	25L	L47xH23xW21 cm	EUR 34.95
	M	45L	L60xH29xW24 cm	EUR 39.95
	L	63L	L64xH32xW29 cm	EUR 44.95

Black [2001], True red/black [3081], Jelly bean/black [6365], True blue/black [7079], Marine/black [7464]



2001

3081

6365



7079

7464

## HMLCORE 2.0 SPORTS BAG W. SC

- 100% Polyester
- Bandoulière ajustables
- Pochette intérieure zippée, 1 poche latérale zippée + 1 poche latérale filet
- Compartiment séparé en fond de sac [chaussures, affaires mouillées]



227177	S	32L	L47xH30xW23 cm	EUR 39.95
	M	54L	L60xH35xW26 cm	EUR 44.95
	L	75L	L64xH38xW31 cm	EUR 49.95

Black [2001], True red/black [3081], Jelly bean/black [6365], True blue/black [7079], Marine/black [7464]



2001

3081

6365



7079

7464

## HMLPLAYERS BACK PACK

- 100% Polyester
- Compartiment séparé pour ordinateur 15 pouces
- Fermeture par cordon et oeillet de serrage, et poche rabat fermé par boucle plastique
- Bretelles matelassées ajustable
- Dos Matelassé
- Bas du sac renforcé



2001

227178	32L	H51xW33xD19 cm	EUR 54.95
--------	-----	----------------	-----------

Black [2001]





## HMLCORE 2.0 TEAM BAG

- 100% Polyester
- Bandoulière ajustables
- 1 poche latérale zippée

227171 90L L75xH37xW32 cm EUR 49.95



2001

Black [2001]

## HMLCORE 2.0 TROLLEY

- 100% Polyester
- Système Trolley (2 roues), avec poignée télescopique
- Bandoulière fixe avec poignée velcro
- 1 poche latérale zippée
- 2 compartiments "filet" zippé
- Fond du sac renforcé

227172	M	57L	L64xH29xW31 cm	EUR 84.95
	L	84L	L75xH34xW33 cm	EUR 89.95
	XL	106L	L82xH37xW35 cm	EUR 109.95



2001

Black [2001]



## HMLESSENTIAL GYM BAG

- 100% Polyester recyclé
- Tissu "ribstop"
- Fermeture par cordon de serrage



226316 1.7L H45xW36xD1 cm EUR 9.95

Black [2001], True red [3062], Jelly bean [6235],  
True blue [7045]



2001



3062



6235



7045

## HMLCORE 2.0 GYM BAG

- 100% Polyester
- Tissu WOVEN
- Poche avant zippée
- Fermeture par cordon de serrage

226317 1.8L H51xW35xD1 cm EUR 14.95

Black [2001]



2001

## HMLESSENTIAL TOILETRY BAG

- 100% Polyester
- Tissu WOVEN
- Poche intérieure
- Fourre tout

226319 5L H:14xW13,5xL26 cm EUR 12.95

Black [2001], True red [3062], Jelly bean [6235],  
True blue [7045]



2001



3062



6235



7045





## HMLLEAD SPORTS BAG

- 100% Polyester
- Bandoulière Fixe avec poignet velcro
- 1 Bandoulière ajustable
- Pochette latérale zippée, 1 poche latérale zippée + 1 poche latérale filet
- Fond du sac renforcé

227180	S	28L	L48xH26xW23 cm	EUR 49.95
	M	48L	L60xH31xW26 cm	EUR 54.95
	L	68L	L63xH36xW30 cm	EUR 59.95

Black [2001]



2001

## HMLLEAD BACK PACK

- 100% Polyester
- Compartiment séparé pour ordinateur 15 pouces
- Fermeture Poche principal zippée
- Nombreuses poches sur l'avant du sac
- Bretelles matelassées ajustable
- Dos Matelassé
- Bas du sac renforcé

227179	32L	H50xW32xD20 cm	EUR 49.95
--------	-----	----------------	-----------

Black [2001]



2001

## HMLLEAD TOILETRY BAG

- 100% Polyester
- Tissu WOVEN
- Poche intérieure
- 2 poches zippées
- Bas du sac renforcé

227181	5L	L26xH14xW13,5 cm	EUR 19.95
--------	----	------------------	-----------

Black [2001]



2001



## HMLTRAVEL BACK PACK

- 100% Polyester
- Compartiment séparé pour ordinateur 15 pouces
- Fermeture Poche principal zippée
- Nombreuses poches sur l'avant du sac
- Bas du sac renforcé
- Dos Matelassé

227167 30L H46xL33xW19 cm EUR 64.95

Black [2001]



2001

## HMLTRAVEL DUFFEL BAG

- 100% Polyester
- Bandoulière Fixe avec poignet velcro
- 1 Bandoulière ajustable
- Pochette latérale zippée, 1 poche latérale zippée
- Fond du sac renforcé

227168 37L H25xL55xW27 cm EUR 59.95

Black [2001]



2001

## HMLTRAVEL CABIN TROLLEY

- 100% Polyester
- Poignée sur le haut du sac
- Système Trolley [2 roues], avec poignée télescopique
- Poche avant fermeture zippée
- Poches intérieure

227169 46L H54xL39xW22 cm EUR 159.95

Black [2001]



2001





# ACCESSOIRES

**Des accessoires pour tous les besoins  
et toutes les utilisations**

// Matériaux et technologies avancés

// Une ample gamme d'accessoires pour convenir à tous les besoins  
des clubs et des joueurs d'équipe

// Différents produits pour convenir à tous les usages



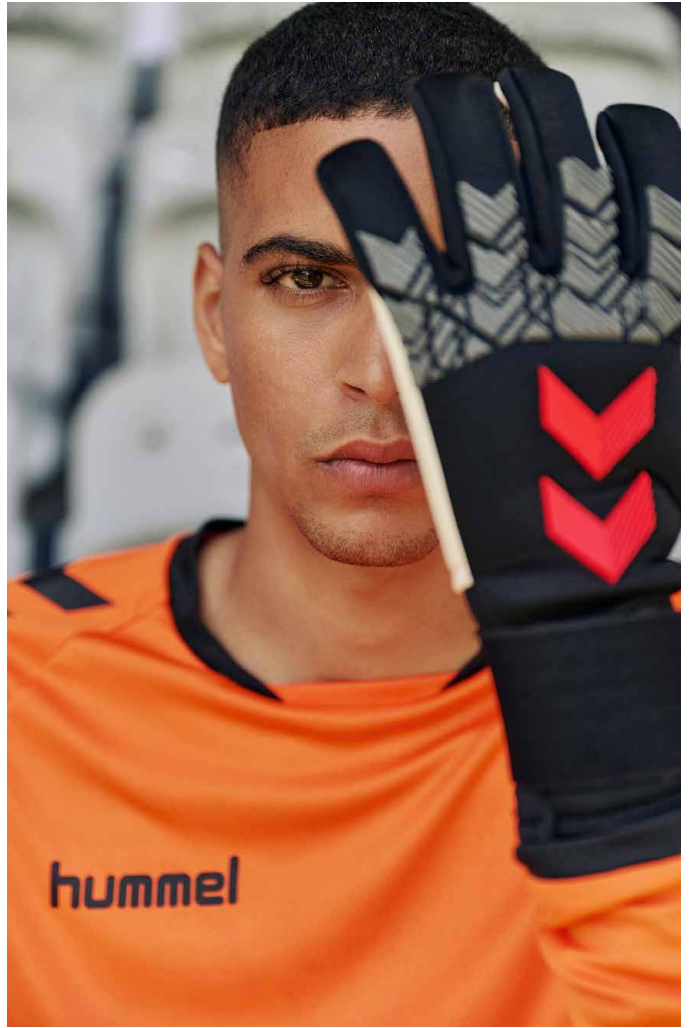





## HMLSHIN GUARDS HARD SHELL

- 40% Polyester, 30% EVA, 25% Polypropylène, 5% Élasthanne
- Coque dure
- Protection de la cheville
- Sangle de montage facile
- Produit testé CE



2089



4120

UNISEXE 224971 XS - L EUR 14.95

Pompeian red [4120], Black/black/white [2089]

## HMLSHIN GUARDS FLEX SHELL

- 45% EVA, 30% Polypropylène, 20% Polyester, 5% Élasthanne
- Structure souple
- Protection de la cheville
- Mousse à haute densité
- Produit testé CE



2114



4120

UNISEXE 224972 XXS-L EUR 19.95

Pompeian red [4120], Black/white [2114]

## HMLSHIN GUARDS SUPER LIGHT

- 45% Polypropylène, 45% EVA, 5% Polyester, 5% Élasthanne
- Coque dure
- Mousse à haute densité
- Manchons de montage facile
- Produit testé CE



2089



4120

UNISEXE 224973 XS-L EUR 12.95

Pompeian red [4120], Black/black/white [2089]



## HMLSHIN GUARDS HYPER FIT

- 50% TPU,
- 50% EVA
- Structure souple
- Mousse à haute densité
- Manchons de montage facile
- Produit testé CE



UNISEXE 224974 XS - L EUR 29.95

Poppy red/transparent [3678],  
Transparent/Black/Gold [0870]

Coque extérieure  
super flexible et  
légère qui s'adapte à  
la forme de la jambe

Testé et approuvé selon  
les normes de sécurité  
européennes (CE)

Les manchons  
maintiennent la  
coque bien en  
place

Mousse haute densité à  
l'intérieur pour une absorption  
efficace des chocs





## HMLGK GLOVES CORE GRIP

- Paume en Latex
- Dessus en PES
- Coutures REGULAR
- Fermeture Poignet par Bande Velcro



9210

UNISEXE 224975 4 - 11 EUR 22.95

White/red/black [9210]



## HMLGK GLOVES ALLROUND GRIP

- Paume en Latex
- Dessus en PES
- Coutures NEGATIVES
- Fermeture par Bande Velcro + Poignet Elastique



9031

UNISEXE 224976 7 - 11 EUR 39.95

White/black/red [9031]



## HMLGK GLOVES SUPER GRIP

- Paume en Latex
- Dessus en Latex + Tissé "stretch"
- Coutures NEGATIVES
- Fermeture par Bande Velcro + Poignet Elastique



9124

UNISEXE 224977 8 - 11 EUR 64.95

White/black [9124]





## HMLGK GLOVES MEGA GRIP

- Paume en Latex
- Dessus en PES
- Coutures NEGATIVES
- Fermeture Poignet par Bande Elastique



2114



UNISEXE    225307    8 - 11    EUR 79.95

Black/white [2114]

## HMLGK GLOVES HYPER GRIP

- Paume en Latex
- Dessus en PES/NEOPRENE
- Coutures NEGATIVES
- Fermeture par Bande Velcro + Poignet Elastique



2287



UNISEXE    224978    8 - 11    EUR 99.95

Black/white/red [2287]





## HMLPERFORMANCE GLOVES

- 92% Polyester, 8% Élasthanne
- Inserts Silicon Grip Antidérapants
- Coupe Ajustée
- Compatible avec écran tactile
- Print Chevrons Réfléchissant



UNISEXE    226621    XS - XL    EUR 19.95

Black [2001]



2001

## HMLPERFORMANCE NECK TUBE

- 92% Polyester, 8% Élasthanne
- Tissu extensible
- Print Chevrons Réfléchissant
- Coupe Ajustée



226622    TAILLE UNIQUE    EUR 14.95

Black [2001]



2001

## HMLPERFORMANCE BEANIE

- 92% Polyester, 8% Élasthanne
- Tissu extensible
- Coupe Ajustée
- Print Chevrons Réfléchissant



226623    TAILLE UNIQUE    EUR 14.95

Black [2001]



2001









## HMLFLEECE GLOVES

- 100% Polyester
- Tissu Polaire
- Coupe Classique
- Inserts Grip Silicone bout de doigt
- Fermeture poignet bande velcro

UNISEXE    226618    2XS - XL    EUR 14.95

Black [2001]



2001

## HMLFLEECE NECK TUBE

- 100% Polyester
- Tissu Polaire
- Coupe Classique
- Réglage par cordon élastique et œillet de serrage

226619    TAILLE UNIQUE    EUR 12.95

Black [2001]



2001

## HMLFLEECE BEANIE

- 100% Polyester
- Tissu Polaire
- Coupe Classique

226620    JUNIOR - SENIOR    EUR 12.95

Black [2001]



2001



## HMLPRO GLOVES

- 92% Polyester, 8% Élasthanne
- Coupe Ajustée
- Bande élastique au poignet
- Print antidérapant
- Inserts Silicon Grip Antidérapants



2001



UNISEXE    226624    XS - XL    EUR 24.95

Black [2001]

## HMLPRO NECK TUBE

- 90% Polyester, 10% Élasthanne
- Empiècement ajouré sur avant pour une bonne ventilation
- Coupe Ajustée
- Réglable par cordon élastique et oeillet de serrage



226625    TAILLE UNIQUE    EUR 19.95



2001



Black [2001]

## HMLPRO HAT

- 100% Coton
- Tissu extensible
- Broderie Chevrons



226626    TAILLE UNIQUE    EUR 19.95



2001



Black [2001]





## BASIC CAP

- 100% Polyester
- Sangle/Bretelle ajustable
- Ventilation



089066

TAILLE UNIQUE

EUR 24.95



2001

Black [2001]

## HUMMEL SMALL TOWEL

- 100% Coton
- Tissu Terry non gratté
- Logo brodé
- Tissu Jacquard Tricot

208804

L100xW50 cm

EUR 24.95

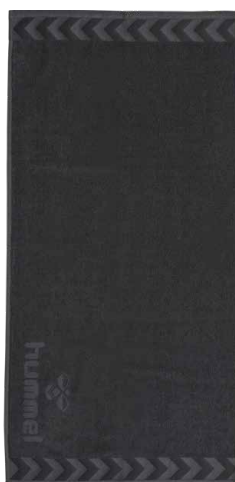

1525



2001

Asphalt [1525], Black [2001]

## HUMMEL LARGE TOWEL

- 100% Coton
- Tissu Terry non gratté
- Tissu Jacquard Tricot
- Logo brodé

208805

L160xW70 cm

EUR 29.95



1525



2001

Asphalt [1525], Black [2001]



## OLD SCHOOL BIG WRISTBAND

- 95% Coton, 5% Lycra
- Tissu Terry non gratté
- Coupe Ajustée
- Molleton

099014 TAILLE UNIQUE EUR 9.95



Black/white [2114], Acai [3443], Biking red/raspberry sorbet [3583], True red/white [3946], Dark denim/lime punch [6616], True blue/white [7691], Blue danube [8729], White/black [9124]



## OLD SCHOOL SMALL WRISTBAND

- 95% Coton, 5% Lycra
- Tissu Terry non gratté
- Coupe Ajustée
- Molleton

099015 TAILLE UNIQUE EUR 8.95



Black/white [2114], Acai [3443], Biking red/raspberry sorbet [3583], True red/white [3946], Sports green/white [6101], Dark denim/lime punch [6616], Blue danube [8729], White/black [9124]



## 3-PACK HEADBAND 17-18

- 41% Latex, 41% Nylon, 18% Polyester
- Tissu extensible
- Coupe Ajustée



098153 TAILLE UNIQUE EUR 19.95



9475

White/black/true red [9475]







## FUNDAMENTAL TRAINING BIB

- Chasuble en 100% PES Mesh
- Galon de finition col et emmanchures
- Print Hummel et Chevrons
- Ventilation



105002	MINI	8	EUR 9.95
005002	JUNIOR	S	EUR 9.95
005002	SENIOR	XL	EUR 9.95

True red [3062], Neon yellow [5009], Neon orange [5179],  
Neon green [6057], Neon blue [7649], White [9001]



3062



5009



5179



6057



7649



9001

## OLD SCHOOL CAPTAINS BAND

- 94% Polyester, 6% Caoutchouc
- Coupe Ajustée
- Tissu extensible
- Logo imprimé



099164	TAILLE UNIQUE	EUR 8.95
--------	---------------	----------

00047/flourcent green [5067], Marine/silver [7268]



5067



7268

## HUMMEL CHEVRON HEADBAND

- 90% Coton 6% Caoutchouc 4% Nylon
- Tissu Terry non gratté
- Coupe Classique
- Broderie



2001



9001



202635	TAILLE UNIQUE	EUR 9.95
--------	---------------	----------

Black [2001], White [9001]





## PROTECTION KNEE LONG SLEEVE

- 80% nylon, 20% élasthanne
- Manchon protecteur "Genou" avec compression
- Mousse de forme anatomique, pré-formé
- Protection contre les chocs, et les impacts
- Mousse Haute Densité pré-découpé

UNISEXE    204684    XS - XL    EUR 29.95

Black [2001], White [9001]



2001



9001

## PROTECTION KNEE SHORT SLEEVE

- 80% nylon, 20% élasthanne
- Manchon protecteur "Genou" avec compression
- Mousse de forme anatomique, pré-formé
- Protection contre les chocs, et les impacts
- Mousse Haute Densité pré-découpé

UNISEXE    204685    XS - XL    EUR 24.95

Black [2001], White [9001]



2001



9001

## HMLPROTECTION ELBOW SLEEVE

- 80% nylon, 20% élasthanne
- Manchon protecteur "Coude" avec compression
- Mousse de forme anatomique, pré-formé
- Protection contre les chocs, et les impacts
- Mousse Haute Densité pré-découpé

UNISEXE    204686    XS - L    EUR 29.95

Black [2001], White [9001]



2001



9001



## HMLWATERBOTTLE

- 100% Polypropylène
- Bec anti-goutte
- 600 ML

205345    TAILLE UNIQUE    EUR 12.95

Black [2001]



2001

## HMLWATERBOTTLE CARRIER

- 100% Acrylique
- Contient 6 bouteilles

205346    TAILLE UNIQUE    EUR 19.95

Black [2001]



2001





# BALLONS DE FOOTBALL

Conçus pour la précision et la performance - des terrains d'entraînement à la scène mondiale

// Ballons innovants à 12 panneaux thermocollés et modèles classiques à 32 panneaux cousus

// Aérodynamisme, durabilité et contrôle exceptionnels

// Ballons certifiés FIFA répondant aux plus hauts standards du jeu

*La collection s'étend de 2026 à 2029*



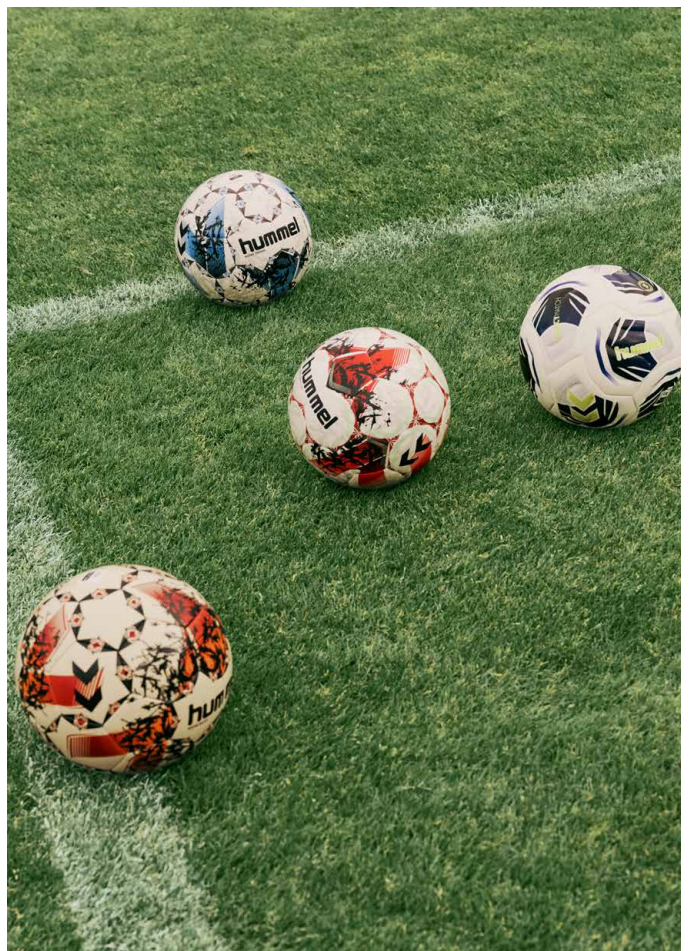
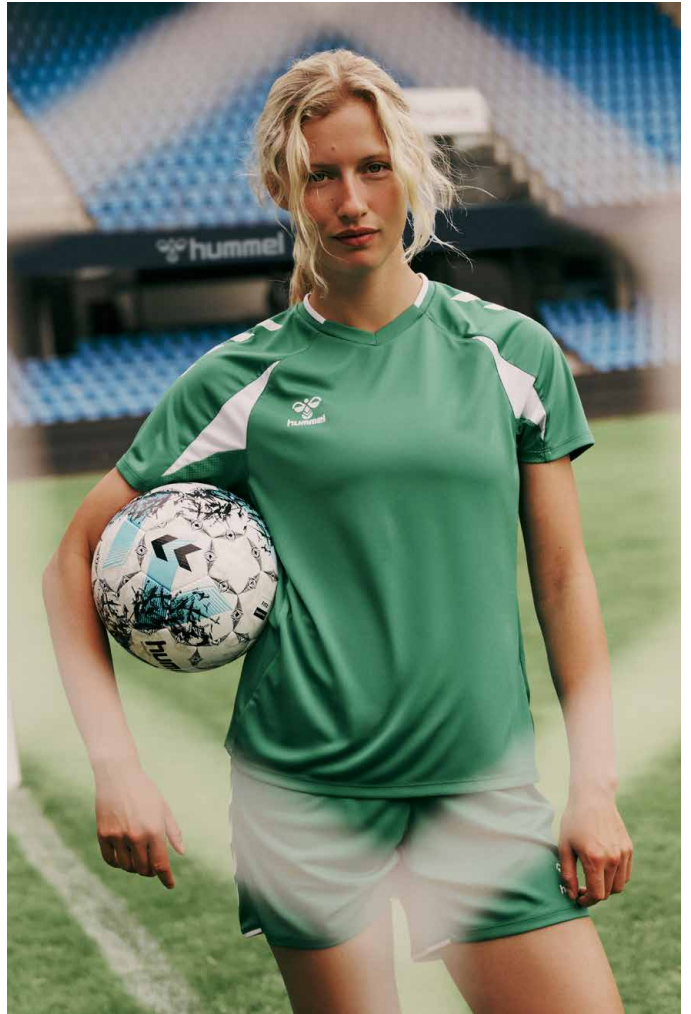





## HMLLEGACY MATCH FB

- 100% Polyuréthane
- BALLON CERTIFIÉ "FIFA QUALITY PRO"
- 12 panneaux 3D en PU "Cortina HQ" 1,2 mm associée à un support en microfibre pour un excellent grip et une grande souplesse
- Mousse "POE" 4,0mm à rebond élevé, offrant une grande flexibilité ainsi qu'une résistance aux intempéries, et permettant au ballon de conserver toutes ses qualités dans le temps
- La construction "thermo bonded" (coutures thermo collées) permet de réduire le phénomène d'absorption d'eau pendant le jeu, tout en conservant le poids et la forme d'origine lors du jeu sur une surface humide.
- Vessie NLR préformée, renforcée avec les patches en polyviscose, offrant un toucher exceptionnel et des performances optimales.



234497 5

EUR 129.95

Blue/green/black [7899]



7899

Taille 5

## HMLLEGACY ELITE FB

- 100% Polyuréthane
- FIFA Qualité
- 12 panneaux 3D en PU "Roxane" 0,8 mm avec un support tricoté pour une meilleure adhérence et meilleure souplesse
- Mousse "LPQE" 4,0mm à rebond élevé donnant au ballon une grande réactivité et une qualité de jeu exceptionnelle
- La construction "thermo bonded" (coutures thermo collées) permet de réduire le phénomène d'absorption d'eau pendant le jeu, tout en conservant le poids et la forme d'origine lors du jeu sur une surface humide.
- Vessie SR préformée, renforcée avec les patches en polyviscose, offrant un toucher exceptionnel et des performances optimales.



234496 5

EUR 79.95

Pink/orange/black [3906]



3906

Taille 5

## HMLLEGACY TRAINING FB

- 100% Polyuréthane
- BALLON CERTIFIÉ "FIFA BASIC"
- 12 panneaux en PU "HEXA" 0,8 mm, avec enduction "non tissé" pour une bonne adhérence et une souplesse exceptionnelle
- Mousse "TPE" 4,5mm à rebond élevé pour une souplesse et un meilleur contrôle du ballon
- La construction "thermo bonded" (coutures thermo collées) permet de réduire le phénomène d'absorption d'eau pendant le jeu, tout en conservant le poids et la forme d'origine lors du jeu sur une surface humide.
- Vessie SR moulé, à enroulement filamentaire (fil PES) garantissant une sphéricité parfaite et une bonne longévité



234495 5

EUR 44.95

Blue/teal/dark teal [7898]



7898

Taille 5









## HMLINSPIRE MATCH FB

- 100% Polyuréthane
- BALLON CERTIFIÉ "FIFA QUALITY PRO"
- Structure 3D en PU "Diamond" 1,2 mm avec un support non tissé haute densité pour une adhérence optimale et une meilleure souplesse
- Mousse "POE" 4,0mm à rebond élevé, offrant une grande flexibilité ainsi qu'une résistance aux intempéries, et permettant au ballon de conserver toutes ses qualités dans le temps
- La construction "thermo bonded" (coutures thermo collées) permet de réduire le phénomène d'absorption d'eau pendant le jeu, tout en conservant le poids et la forme d'origine lors du jeu sur une surface humide.
- Vessie NLR préformée, renforcée avec les patches en polyviscose, offrant un toucher exceptionnel et des performances optimales.



234024 5 EUR 99.95

Maroon/champagne/black [3876]



3876

Taille 5



## HMLINSPIRE ELITE FB

- 100% Polyuréthane
- BALLON CERTIFIÉ "FIFA BASIC"
- Structure 3D en PU "Diamond" 1,2 mm avec un support non tissé haute densité pour une adhérence optimale et une meilleure souplesse.
- Mousse SBR 1,5 mm offrant une excellente souplesse et flexibilité pour une bonne sensation dans le jeu
- 32 panneaux cousus main permettant d'avoir des coutures résistantes et une très bonne longévité
- Vessie renforcée offrant au ballon des caractéristiques de jeu (rebond, dynamisme, prise en main, souplesse) exceptionnelles



234021 4 - 5 EUR 49.95

Lime green/white/grey [6481] / Light blue/white/grey [7855]



6481

Taille 4



7855

Taille 5



## HMLINSPIRE ELEGANT FB

- Ballon PU 32 panneaux
- Coutures Machine
- Mousse LPOE 3mm pr un très bon rebond, une grande souplesse
- Vessie Butyle à enroulement filamenteux
- Construction Hybride pour une jouabilité optimale
- BALLON ENTRAÎNEMENT et MATCH
- BALLON CERTIFIÉ "FIFA BASIC"

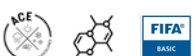

235750 4 - 5 EUR 39.95

Orange/white/violet [4429] / Turquoise/white/purple [7939]



7939

Taille 4



4429

Taille 5







## HMLINSPIRE TRAINING FB

- 100% Polyuréthane
- 32 panneaux en PU "HEXA" 0,8 mm pour un meilleur grip et un bon aérodynamisme
- Mousse Hybrid "LPOE" 3mm assurant une qualité de rebond et de jeu exceptionnelle
- Construction Hybride réduisant l'absorption d'eau et protégeant les coutures
- Vessie SR moulé, à enroulement filamentaire (fil PES) garantissant une sphéricité parfaite et une bonne longévité
- BALLON CERTIFIÉ "FIFA BASIC"

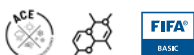

234028 3 - 5 EUR 29.95

Red/white/teal [3903] / Green/white/gold [6484] /  
Ice blue/white/grey [7863]



6484

Taille 3

3903

Taille 4

7863

Taille 5

## HMLINSPIRE CLUB FB

- Panneaux en TPU "vinimi" pour un meilleur grip et un bon aérodynamisme.
- Mousse TPE 4mm laminée sur un support TPU pour plus de souplesse et un meilleur contrôle du ballon
- La construction en "coutures machines" permet d'avoir des panneaux à coutures fermées, et de réduire l'absorption d'eau
- Vessie SR moulé, à enroulement filamentaire (fil PES) garantissant une sphéricité parfaite et une bonne longévité



234020 3 - 5 EUR 24.95

Red/white/red [3870] / Neon green/white/green [6480] /  
Light blue/white/blue [7854]



6480

Taille 3

7854

Taille 4

3870

Taille 5

## HMLINSPIRE STARTER FB

- Panneaux en "Soft TPU" brillant
- Association d'une mousse EVA 3,5 mm sur une couche de TPU pour une meilleure souplesse et un bon contrôle du ballon
- Ballon cousu machine permet d'avoir une excellente sphéricité
- Vessie SR moulé, à enroulement filamentaire (fil PES) garantissant une sphéricité parfaite et une bonne longévité



234025 3 - 5 EUR 19.95

Purple/green/black [3899] / Red/blue/black [3901] /  
Light blue/yellow/black [7862]



3899

Taille 3

7862

Taille 4

3901

Taille 5



## HMLINSPIRE TRAINING LITE 290 FB

- 32 panneaux en PU "HEXA" 0,8 mm pour un meilleur grip et un bon aérodynamisme
- Mousse Hybrid "LPOE" 3mm assurant une qualité de rebond et de jeu exceptionnelle
- Construction Hybride réduisant l'absorption d'eau et protégeant les coutures
- Ballon "Light", développé pour les jeunes joueurs afin de s'habituer à la taille des ballons [Normes FIFA en poids et taille]
- Vessie SR moulé, à enroulement filamentaire [fil PES] garantissant une sphéricité parfaite et une bonne longévité



6483

Taille 3



6482

Taille 4



7849

Taille 5

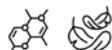

234026 3 - 5 EUR 29.95

Green/white/orange [6482] / Green/white/blue [6483] /  
Blue/white/neon green [7849]

## HMLINSPIRE TRAINING LITE 350 FB

- 32 panneaux en PU "HEXA" 0,8 mm pour un meilleur grip et un bon aérodynamisme
- Mousse Hybrid "LPOE" 3mm assurant une qualité de rebond et de jeu exceptionnelle
- Construction Hybride réduisant l'absorption d'eau et protégeant les coutures
- Ballon "Light", développé pour les jeunes joueurs afin de s'habituer à la taille des ballons [Normes FIFA en poids et taille]
- Vessie SR moulé, à enroulement filamentaire [fil PES] garantissant une sphéricité parfaite et une bonne longévité



1313

Taille 4



7891

Taille 5

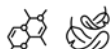

234027 4 - 5 EUR 29.95

Grey/white/lime [1313] / Blue/red/black [7891]





## HMLINSPIRE CLUB LITE 290 FB

- 32 panneaux en TPU "vinimi" pour un meilleur grip et un bon aérodynamisme
- Mousse TPE 3 mm laminée sur un support TPU pour plus de souplesse et un meilleur contrôle du ballon
- Construction hybride "cousu/collé" réduisant l'absorption d'eau et augmentant la durabilité
- Ballon "Light", développé pour les jeunes joueurs afin de s'habituer à la taille des ballons (Normes FIFA en poids et taille)
- Vessie SR donne au ballon des caractéristiques de rebond et de dynamisme exceptionnelles dans toutes les conditions de jeu



234018 3 - 5

EUR 24.95

Grey/white/neon green [1312] / Red/white/neon green [3869] / Light blue/white/neon green [7833]



1312

Taille 3



3869

Taille 4



7833

Taille 5

## HMLINSPIRE CLUB LITE 350 FB

- 32 panneaux en TPU "vinimi" pour un meilleur grip et un bon aérodynamisme.
- Mousse TPE 3 mm laminée sur un support TPU pour plus de souplesse et un meilleur contrôle du ballon
- Construction hybride "cousu/collé" réduisant l'absorption d'eau et augmentant la durabilité
- Ballon "Light", développé pour les jeunes joueurs afin de s'habituer à la taille des ballons (Normes FIFA en poids et taille)
- Vessie SR donne au ballon des caractéristiques de rebond et de dynamisme exceptionnelles dans toutes les conditions de jeu



234019 4 - 5

EUR 24.95

Green/white/neon green [6479] / Blue/white/neon green [7849]



6479

Taille 4



7849

Taille 5

## HMLINSPIRE FUTSAL MATCH FB

- 100% Polyuréthane
- BALLON CERTIFIÉ "FIFA QUALITY PRO"
- 32 panneaux 3D en PU "Diamond" 1,0 mm avec un support non tissé pour une meilleure adhérence et meilleure souplesse
- Mousse "EVA Low" 4,0mm à faible rebond offrant une qualité de jeu spécifique à la pratique du Futsal
- La construction "thermo bonded" (coutures thermo collées) permet au ballon de conserver son poids et sa forme d'origine sur le long terme.
- Vessie Butyl préformée, garnie de PES Recyclé pour adoucir le rebond



**234022    4    EUR 59.95**

Maroon/white/gold [3873]



3873

Taille 4

## HMLINSPIRE FUTSAL TRAINING FB

- 100% Polyuréthane
- 32 panneaux 3D en PU "Roxane" 0,8 mm avec un support non tissé pour améliorer l'adhérence et l'aérodynamisme
- Mousse "TPE Low" 5,0mm à faible rebond offrant plus de souplesse et un contrôle du ballon exceptionnel
- La construction en "coutures machines" permet d'avoir des panneaux à coutures fermées pour un rendu sans aucune couture visible
- Vessie Butyl préformée, garnie de PES Recyclé pour adoucir le rebond



**234023    3 - 4    EUR 39.95**

Maroon/white/grey [3875] / Blue/white/grey [7860]



7860

Taille 3



3875

Taille 4

## HMLAIRLESS MINI FB

- 100% Polyuréthane
- 32 panneaux en "Soft TPU" brillant
- Mousse TPR 2 mm pour un excellent toucher et une sensation plus douce
- Mini ballon en PU CORE



**234509    One size    EUR 15.95**

Army green/orange/black [6486]



6486





# CONÇU POUR UN MEILLEUR JEU



## THERMO BONDED

Vivez une performance de haut niveau avec un ballon thermocollé – fabriqué sans coutures pour une surface lisse qui améliore l'aérodynamisme, garantissant un jeu constant et empêche l'absorption d'eau.



## DOUBLEMENT COLLÉ

Conçu pour durer – notre ballon doublement collé combine couture et adhésif pour une résistance supérieure, une durabilité accrue et une meilleure imperméabilité que les ballons cousus traditionnels.

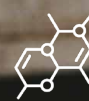

## TECHNOLOGIE HYBRIDE

Conçu avec une technologie hybride, ce ballon possède des coutures presque invisibles qui améliorent la régularité, augmentent la durabilité et réduisent considérablement l'absorption d'eau pour une performance fiable en toutes conditions.



## ACE

Grâce à la technologie ACE (All Condition Excellence), ce ballon assure un toucher, un contrôle et une durabilité constants quelles que soient les conditions météorologiques – pluie, soleil ou neige.



## COUSU MAIN

Fabriqué à la main avec des coutures renforcées, ce ballon offre une durabilité exceptionnelle et une longue durée de vie – conçu pour résister à un jeu intense saison après saison.



## COUSU MACHINE

Conçu avec des panneaux cousus à la machine pour une finition soignée, une forme régulière et une performance fiable – un choix idéal pour l'entraînement et le jeu récréatif.



## BALLE LÉGÈRE

Notre ballon de football léger rend chaque coup fluide et naturel. Plus facile à contrôler, plus facile à frapper. Idéal pour l'entraînement, les matchs récréatifs ou les jeunes joueurs en phase d'apprentissage.



## LE PROGRAMME DE QUALITÉ FIFA

Le programme de qualité FIFA pour les ballons de football garantit des normes élevées en testant rigoureusement les ballons dans des conditions de laboratoire. Les ballons utilisés dans les matchs organisés par la FIFA doivent avoir un label de qualité FIFA, garantissant des per-

formances constantes, à chaque match. Pour obtenir le label de qualité FIFA, un ballon doit passer sept tests qui évaluent le poids, la circonférence, la rondeur, le rebond, l'absorption d'eau, la rétention de pression et la durabilité de la forme.









# POIDS ET CIRCONFÉRENCE DU BALLON DE FOOTBALL

	BALLONS DE FOOT	TAILLE	CIRCONFÉRENCE	POIDS	QUALITY LEVEL	PRESSION RECOMMANDÉE
	LEGACY MATCH	5	68.5-69.5cm	420-445gm	FIFA Quality Pro	0.8 bar
	LEGACY ELITE	5	68.0-70.0cm	410-450gm	FIFA Quality	0.8 bar
	LEGACY TRAINING	5	68.0-70.0cm	410-450gm	FIFA Basic	0.6 bar
	INSPIRE MATCH	5	68.5-69.5cm	420-445gm	FIFA Quality Pro	0.8 bar
	INSPIRE MATCH FUTSAL	4	62.5-63.5cm	410-430gm	FIFA Quality Pro	0.6 bar
	INSPIRE AIRLESS MINI	0	42.0-44.0cm	130-160gm	-	-
	INSPIRE ELITE	5	68.0-70.0cm	420-445gm	FIFA Basic	0.8 bar
	INSPIRE ELITE	4	63.5-66.0cm	350-390gm	FIFA Basic	0.8 bar
	INSPIRE ELEGANT	5	68.0-70.0cm	420-445gm	FIFA Basic	0.8 bar
	INSPIRE ELEGANT	4	63.5-66.0cm	350-390gm	FIFA Basic	0.8 bar
	INSPIRE TRAINING	5	68.0-70.0cm	410-450gm	FIFA Basic	0.8 bar
	INSPIRE TRAINING	4	63.5-66.0cm	350-390gm	FIFA Basic	0.8 bar
	INSPIRE TRAINING	3	60.0-62.0cm	290-320gm	-	0.6 bar
	INSPIRE TRAINING LITE 350	5	68.0-70.0cm	340-360gm	-	0.6 bar
	INSPIRE TRAINING LITE 350	4	63.5-66.0cm	340-360gm	-	0.6 bar
	INSPIRE TRAINING LITE 290	5	68.0-70.0cm	290-310gm	-	0.6 bar
	INSPIRE TRAINING LITE 290	4	63.5-66.0cm	290-310gm	-	0.6 bar
	INSPIRE TRAINING LITE 290	3	60.0-62.0cm	280-300gm	-	0.6 bar
	INSPIRE CLUB LITE 350	5	68.0-70.0cm	340-360gm	-	0.4 bar
	INSPIRE CLUB LITE 350	4	63.5-66.0cm	340-360gm	-	0.4 bar
	INSPIRE CLUB LITE 290	5	68.0-70.0cm	290-310gm	-	0.4 bar
	INSPIRE CLUB LITE 290	4	63.5-66.0cm	280-300gm	-	0.4 bar
	INSPIRE CLUB LITE 290	3	60.0-62.0cm	260-280gm	-	0.4 bar
	INSPIRE TRAINING FUTSAL	4	62.0-64.0cm	400-440gm	-	0.6 bar
	INSPIRE TRAINING FUTSAL	3	58.0-60.0cm	350-380gm	-	0.6 bar
	INSPIRE CLUB	5	68.0-70.0cm	410-450gm	-	0.6 bar
	INSPIRE CLUB	4	63.5-66.0cm	350-390gm	-	0.6 bar
	INSPIRE CLUB	3	60.0-62.0cm	290-320gm	-	0.4 bar



# GUIDE DE GONFLAGE DES BALLONS DE FOOT

## PRÉPARATION

En période hivernale, stockez les ballons à température ambiante [20/25°]. Avant le 1er gonflage laissez les ballons au moins 24 heures sans pression, afin de retrouver la souplesse et la forme optimale. Gonflez à la pression indiquée sur le ballon.

## HUILE POUR VALVE

Avant le gonflage, versez 1 à 2 gouttes d'huile pour valve. Il est nécessaire de lubrifier régulièrement la valve afin de conserver son étanchéité.

## GONFLAGE

Positionnez la valve vers le haut et introduisez l'aiguille de gonflage préalablement lubrifiée. Utilisez toujours une pompe avec une aiguille.

## VÉRIFIEZ LA PRESSION

- Gonflez à la pression indiquée sur le ballon
- Gonflez le ballon lentement pour qu'il puisse reprendre sa forme initiale
- De préférence, utilisez un manomètre afin de vérifier la pression

# GUIDE D'ENTRETIEN DES BALLONS DE FOOT

## AVANT CHAQUE GONFLAGE

Versez 1 à 2 gouttes d'huile pour valve. Il est nécessaire de lubrifier régulièrement la valve afin de conserver son étanchéité.

## RANGEMENT

Stockez les ballons dans un endroit sec, à température ambiante [20/25°]

## ENTRETIEN ET SÉCHAGE

Après utilisation, nettoyez le ballon avec de l'eau savonneuse, et rincez à l'eau claire. Laissez sécher à l'air libre, à température ambiante.

Ne séchez jamais un ballon sur ou à proximité d'un appareil de chauffage.





## HMLPRECISION TRAINING PRO

- Ballon PU, 32 panneaux
- Coutures machine
- Vessie Butyl à enroulement
- Construction Hybrid
- BALLON ENTRAÎNEMENT ET MATCH
- BALLON CERTIFIÉ "FIFA QUALITY"



224985 5 EUR 39.95

White/blue/dark blue [9300]

Stock limité



9300

Taille 5

## HMLPRECISION LIGHT 290

- Ballon PU, 32 panneaux
- Coutures machine
- Vessie Butyl
- Construction Hybrid
- Taille Officiel, mais poids allégé
- Poids 290g
- BALLON D'ENTRAÎNEMENT



224979 5 EUR 24.95

White/blue/green [9301]

Stock limité



9301

Taille 5

## HMLPRECISION FUTSAL

- Ballon PU, 32 panneaux
- Coutures machine
- Vessie Butyl
- Revond modéré grâce à la vessie qui contient des fibres PES et des tampons de mousse
- BALLON DE FUTSAL



224989 3 - 4 EUR 39.95

White/red/blue [9241], White/pink/turquoise [9305]

Stock limité



9305

Taille 3



9241

Taille 4



## HMLAEROFLY TRAINING PRO

- Ballon PU, 16 panneaux thermo-soudés
- Enduction Mousse
- Vessie Buty à enroulement filamenteux
- Construction Hybrid
- BALLON MATCH ET ENTRAÎNEMENT
- BALLON CERTIFIÉ "FIFA QUALITY"



224986 5 EUR 44.95

White/blue/silver [9302]

Stock limité



9302

Taille 5

## HMLAEROFLY TRAINING

- Ballon PU, 16 panneaux
- Mousse bidensité
- Vessie Buty
- Construction Hybrid
- BALLON D'ENTRAÎNEMENT



224984 5 EUR 29.95

White/blue/yellow [9128]

Stock limité



9128

Taille 5

## HMLAEROFLY LIGHT 350

- Ballon PU, 16 panneaux
- Coutures machines
- Construction Hybrid
- Vessie Butyl
- Taille Officiel, mais poids allégé
- Poids 350g
- BALLON D'ENTRAÎNEMENT



224982 5 EUR 29.95

White/green [9208]

Stock limité



Taille 5

## HMLAEROFLY LIGHT 290

- Ballon PU, 16 panneaux
- Coutures machines
- Construction Hybrid
- Vessie Butyl
- Taille Officiel, mais poids allégé
- Poids 290g
- BALLON D'ENTRAÎNEMENT

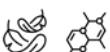

224980 3 + 5 EUR 29.95

White/Purple [9065], White/blue [9109]

Stock limité



Taille 3  
9065



Taille 5  
9109



A female handball player with brown hair tied back, wearing a green long-sleeved jersey with black and white geometric patterns on the shoulders, is crouching in a gymnasium. She is holding a white handball with blue and black patterns. The background shows blue bleachers.

# BALLONS DE HANDBALL

**Notre dernière collection de ballons  
de handball utilise les dernières  
technologies de pointes**

// Elle comprend deux lignes distinctes de produits : notre CLASSIQUE intemporel et nos nouveaux ballons de handball STAR, avec des formes de panneaux révolutionnaires.

// Gamme de qualité pour répondre à tous les niveaux de compétence  
et à toutes les préférences

// La gamme présente des variations dans un spectre vibrant de couleurs,  
et les tailles sont également variées.

*Cycle de vie de la collection : 2025-2026*









## HMLSTAR PRO HB

- Matériau extérieur live TB de 1,4 mm
- Ballon PU Microfibre 13 panneaux
- Panneaux cousus Main, enduction Microfibre
- Mousse SBR 4mm pour une meilleure souplesse
- Vessie latex



229172 2 - 3 EUR 99.95

Off white/red/silver [9437], Off white/red/gold [9438]



9437  
Taille 2



9438  
Taille 3

## HMLSTAR MATCH HB

- Matériau extérieur live TB de 1,4 mm
- Ballon PU Microfibre 13 panneaux
- Panneaux cousus Main, enduction Microfibre
- Mousse SBR 3mm pour une bonne souplesse
- Vessie Latex



229171 2 - 3 EUR 79.95

Off white/marine/silver [9448], Off white/marine/gold [9449]



9448  
Taille 2



9449  
Taille 3

## HMLSTAR ELITE HB

- Ballon PU Microfibre 13 panneaux
- Panneaux cousus Main, enduction PES
- Mousse SBR 2mm pour plus de souplesse
- Vessie Latex



229170 1 - 3 EUR 49.95

Off white/green/yellow [9439], Off white/green/red [9440],  
Off white/green/marine [9445]



9439  
Taille 1



9440  
Taille 2



9445  
Taille 3

## HMLSTAR TRAINING HB

- Ballon PU 13 panneaux
- Panneaux cousus Main, enduction PES
- Matériau extérieur live TB de 1,0 mm
- Doublure en polyester
- Mousse SBR 2mm pour plus de souplesse
- Vessie Latex



229169 1 - 3 EUR 39.95

Off white/light blue/yellow [9426], Off white/light blue/  
marine [9427], Off white/light blue/red [9428]



9426  
Taille 1



9427  
Taille 2



9428  
Taille 3



## HMLCLASSIC PRO HB

- Ballon PU Microfibre 32 panneaux
- Matériau extérieur live TB de 1,4 mm
- Panneaux cousus Main, enduction Microfibre
- Mousse SBR 4mm pour une meilleure souplesse
- Vessie Latex renforcée



229168 2 - 3 EUR 89.95

Off white/marine/silver [9448], Off white/marine/gold [9449]



9448  
Taille 2



9449  
Taille 3

## HMLCLASSIC MATCH HB

- Ballon PU Microfibre 32 panneaux
- Matériau extérieur live TB de 1,4 mm
- Panneaux cousus Main, enduction Microfibre
- Mousse SBR 3mm pour une bonne souplesse
- Vessie Latex



229167 2 - 3 EUR 74.95

Off white/orange/silver [9446], Off white/orange/gold [9447]



9446  
Taille 2



9447  
Taille 3

## HMLCLASSIC ADVANCED HB

- Ballon PU Microfibre 32 panneaux
- Matériau extérieur live TB de 1,4 mm
- Panneaux cousus Main, enduction PES
- Mousse SBR 3mm pour une bonne souplesse
- Vessie Latex



229166 2 - 3 EUR 54.95

Off white/green/yellow [9439], Off white/green/red [9440]



9439  
Taille 2



9440  
Taille 3

## HMLCLASSIC ELITE HB

- Ballon PU Microfibre 32 panneaux
- Matériau extérieur live TB de 1,4 mm
- Panneaux cousus Main, enduction PES
- Mousse SBR 2mm pour une bonne souplesse
- Vessie Latex



229165 1 - 3 EUR 44.95

Yellow/marine [5087], Yellow/marine/orange [5144],  
Yellow/marine/red [5149], Off white/red/yellow [9432],  
Off white/red/black [9435], Off white/red/orange [9436]



5087  
Taille 1



5144  
Taille 2



5149  
Taille 3



9432  
Taille 1



9435  
Taille 2



9436  
Taille 3





## HMLCLASSIC TRAINING HB

- Ballon PU 32 panneaux
- Panneaux cousus Main, enduction PES
- Mousse SBR 2mm pour une bonne souplesse
- Vessie Latex



**229164 1 - 3 EUR 34.95**

Orange/marine/light blue [4192], Orange/marine/yellow [4193], Orange/marine/red [4194], Off white/yellow/light blue [9429], Off white/yellow/orange [9430], Off white/yellow/red [9431]



4192  
Taille 1



4193  
Taille 2



4194  
Taille 3



9429  
Taille 1



9430  
Taille 2



9431  
Taille 3

## HMLCLASSIC ENERGIZER HB

- Ballon TPU 32 panneaux
- Panneaux cousus Machine, enduction PES
- Vessie Butyl à enroulement filamenteuse
- Mousse TPE 3.5mm pour une bonne souplesse et prise de balle



**229163 0 - 3 EUR 24.95**

Red/marine/green [3722], Red/marine/light blue [3723], Red/marine/yellow [3724], Red/marine [3725], Off white/light blue/yellow [9426], Off white/light blue/marine [9427], Off white/light blue/red [9428], Off white/light blue/silver [9450]



3722  
Taille 0



3723  
Taille 1



3724  
Taille 2



3725  
Taille 3



9450  
Taille 0



9426  
Taille 1



9427  
Taille 2



9428  
Taille 3

## HMLCLASSIC KIDS HB

- Ballon TPU 32 panneaux
- Panneaux cousus Machine
- Mousse TPE de 3,5 mm
- Vessie Butyl à enroulement filamenteuse



**229162 0.0-1 EUR 24.95**

Orange/red [0385], Orange/red/yellow [4191], Orange/red/green [4314], Light blue/marine/green [7590], Light blue/marine/yellow [7591], Light blue/marine/red [7592]



4314  
Taille 0.0



4191  
Taille 0



0385  
Taille 1



7590  
Taille 0.0



7591  
Taille 0



7592  
Taille 1

## HMLCLASSIC STREET HB

- Ballon PU 32 panneaux
- Vessie Latex garnie de tampon en PES [rebond modéré, meilleure prise de balle]
- Poids 140–160 g pour la taille 0.0 et 180–200 g pour la taille 0



**ENFANTS 229185 0.0 - 0 EUR 24.95**

Green/marine [6344], Green/marine/light blue [6373]



6373  
Taille 0.0



6344  
Taille 0



## HMLCLASSIC BEACH HB

- Ballon 100% Caoutchouc moulé
- Adapté à la pratique du Beach Handball
- Bon grip et bonne préhension
- Matière très résistante
- Ne convient pas pour une utilisation avec de la colle



229186 2 - 3 EUR 39.95

Red/white [3148]



3148

## HMLCLASSIC SPUME KIDS HB

- Ballon Moulé 100% Mousse PU
- Ultra Souple, excellente prise en main
- Ne convient pas pour une utilisation avec de la colle



229188 0.0 - 0 EUR 19.95

Burgundy/yellow [3806]



3806

## HMLCLASSIC BOUNCE KIDS HB

- Ballon 100% "Caoutchouc"
- Ballon Ultra Souple pour l'apprentissage du handball pour les plus jeunes
- Excellente prise en main, assurant une pratique inoffensive du handball
- Ne convient pas pour une utilisation avec de la colle



229189 0.0 - 1 EUR 19.95

Light green/green [6407]



6407





## HM EVOLUTION PRO AR HB

- Ballon PU 13 panneaux
- Panneaux cousus Main
- Tailles officielles pour un jeu sans résine
- Technologie hybride
- Vessie latex
- UTILISATION SANS RESINE



231527 2 - 3

EUR 89.95



6373  
Taille 2



6384  
Taille 3

Green/marine/light blue [6373], Green/marine/red [6384]

## HM EVOLUTION ADVANCED AR HB

- Ballon PU 13 panneaux
- Panneaux cousus Main
- Tailles officielles pour une utilisation sans résine
- Technologie hybride
- Vessie latex
- UTILISATION SANS RESINE



231526 2 - 3

EUR 54.95



9439  
Taille 2



9440  
Taille 3

Off white/green/yellow [9439], Off white/green/red [9440]

## HM EVOLUTION ENERGIZER AR HB

- Ballon TPU 13 panneaux
- Panneaux cousus Machine
- Tailles officielles pour une utilisation sans résine
- Vessie Butyle
- UTILISATION SANS RESINE



231525 1 - 3

EUR 24.95



7637  
Taille 1



7592  
Taille 2



7591  
Taille 3

Light blue/marine/yellow [7591], Light blue/marine/red [7592], Light blue/marine [7637]

# HM EVOLUTION AR

## TAILLE ET POIDS RÉDUITS

Les ballons EVOLUTION AR sont développés selon la réglementation IHF pour les ballons dépourvus de résine. Cela permet d'obtenir une excellente adhérence même sans résine.

### NOUVEAU PU MICROFIBRE

Tous les Ballons "EVOLUTION" sont confectionnés avec un nouveau PU Microfibre ultra-grippant. La forme des panneaux associée à la nouvelle construction donnent au ballon une prise en main et un touché exceptionnel

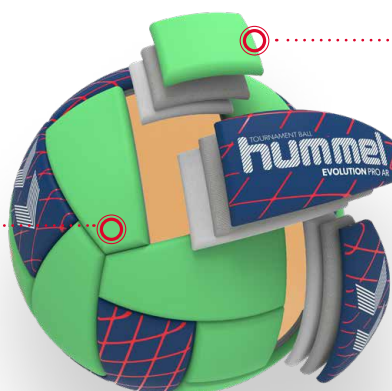

### NOUVELLE FORME DE PANNEAUX

Cette nouvelle forme de panneaux permet d'avoir un ballon à 30 panneaux, cousus main, avec une excellente sphéricité, un excellent grip, et une jouabilité exceptionnelle

## POIDS ET CIRCONFÉRENCE

BALLON	TAILLE	CIRCONFÉRENCE	POIDS	PRESSIION RECOMMANDÉE (BAR)
HMLEVOLUTION AR	3	55.5 - 57.5 cm	400 - 425 g	0.3 bar
	2	51.5 - 53.5 cm	300 - 325 g	0.3 bar
	1	49 - 51 cm	290 - 315 g	0.3 bar



# HMLSTAR

## UN NOUVEAU NIVEAU D'ADHÉRENCE NATURELLE

Fabriqué à partir d'une forme de panneau révolutionnaire

### VESSIE LATEX RENFORCÉE

L'utilisation d'une vessie latex assure à ce nouveau ballon un excellent rebond, un dynamisme et bonne stabilité dans le jeu à tous les moments.

### PANNEAUX EN PU MICRO FIBRE

L'utilisation du PU Micro fibre permet d'avoir un grip et une prise en main exceptionnelle, et l'enduction en mousse SBR amène une souplesse et des caractéristiques de jeu optimales

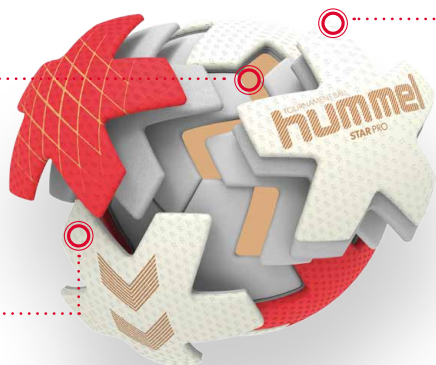

### NOUVELLE FORME DE PANNEAUX

La nouvelle construction "STAR" permet d'avoir un ballon extrêmement souple, avec une très bonne prise en main, un rebond régulier, des caractéristiques de jeu exceptionnelles, dans toutes les conditions.

# HMLCLASSIC

## TRADITIONNEL AVEC DES MATÉRIAUX INNOVANTS

Un ballon de handball moderne au design classique

### CONSTRUCTION À 32 PANNEAUX

Construction "Classique" permettant d'avoir un ballon parfaitement rond, avec un excellent rebond et d'excellentes caractéristiques de jeu.

### ENDUCTION MOUSSE SBR

L'enduction en Mousse "SBR" permet d'avoir un ballon extrêmement souple, et une très bonne préhension du ballon



### DOUBLURE EN POLYESTER

Chacun des 32 panneaux, en + de la couche de mousse SBR, est enduit d'une membrane en "Tissé PES", permettant de stabiliser la forme du ballon, et d'offrir des caractéristiques de jeu exceptionnelles, dans toutes les conditions de jeu.

# GUIDE DE GONFLAGE DES BALLONS DE HANDBALL

## PRÉPARATION

En période hivernale, stockez les ballons à température ambiante [20/25°]. Avant le 1<sup>er</sup> gonflage, laissez les ballons au moins 24 heures sans pression, afin de retrouver leur souplesse et leur forme optimale. Gonflez à la pression indiquée sur le ballon.

## HUILE POUR VALVE

Avant le gonflage, verser 1 à 2 gouttes d'huile pour valve. Il est nécessaire de lubrifier régulièrement la valve afin de conserver son étanchéité.

## GONFLAGE

Positionnez la valve vers le haut. Introduire l'aiguille de gonflage préalablement lubrifié. Utilisez toujours une pompe avec une aiguille.

## VÉRIFIEZ LA PRESSION

- Gonflez à la pression indiquée sur le ballon.
- Gonflez le ballon lentement pour qu'il puisse reprendre sa forme initiale.
- De préférence, utilisez un manomètre afin de vérifier la pression.

# GUIDE D'ENTRETIEN DES BALLONS DE HANDBALL

## AVANT CHAQUE GONFLAGE

Versez 1 à 2 gouttes d'huile pour valve. Il est nécessaire de lubrifier régulièrement la valve afin de conserver son étanchéité.

## RANGEMENT

Stocker les ballons dans un endroit sec, à température ambiante [20/25°]

# POIDS ET CIRCONFÉRENCE DES BALLONS DE HANDBALL

TAILLE	CIRCONFÉRENCE	POIDS	PRESSIION RECOMMANDÉE (BAR)
3	58 - 60 cm	425 - 475 g	0.3 bar
2	54 - 56 cm	325 - 375 g	0.3 bar
1	50 - 52 cm	290 - 330 g	0.3 bar
0	46 - 49 cm	220 - 240 g	0.3 bar
0.0	42 - 45 cm	180 - 200 g	0.3 bar

Tous les ballons de handball sauf hmlEvelution AR



A person with dreadlocks is seen from the back, carrying a large black net bag filled with soccer balls. They are standing on a green field, looking towards a stadium with yellow seats and a 'hummel' logo on the roof. The scene is lit with the warm, low light of dusk.

# ÉQUIPEMENTS POUR BALLONS

**Notre dernière collection d'équipements  
sportifs utilise des matériaux et des  
designs avancés pour des performances  
optimales en toute occasion.**

- // Conçue pour tous les joueurs : que ce soit pour l'entraînement, la compétition ou tout simplement pour s'amuser
- // Nos sacs pour ballons sont robustes, élégants et prêts à transporter tous tes articles essentiels sur le court ou sur le terrain
- // Nos produits en résine garantissent une meilleure maîtrise du jeu et améliorent l'adhérence sans inconvénient









## HMLESSENTIAL BALL NET

- Filet Ballon 100% Polyester
- Capacité : 10 à 12 ballons
- Cordon de serrage + plastic stopper

225573 TAILLE UNIQUE EUR 8.95

Black [2001]



## HMLCORE 2.0 BALL BAG

- 100% Polyester recyclé
- Sangle ajustable + Poignée de transport
- Cordon de serrage + plastic stopper
- Capacité : 10 à 12 ballons
- H : 100cm - D : 42cm



225572 TAILLE UNIQUE EUR 27.95

Black [2001]



## HMLCORE 2.0 HANDBALL BAG

- 100% PES [sac et doublure]
- Logos Hummel et Chevrons imprimés
- Compartiment principal adapté à un ballon handball T.3
- Ouverture zippée
- Sangle de transport



226318 TAILLE UNIQUE EUR 19.95

Black [2001]



## HUMMEL BALL PUMP

- Pompe à ballon double action
- Tube extensible flexible
- Vinyle métal
- Rangement pour vinyles intégré

099000 TAILLE UNIQUE EUR 12.95

Black [2001]





## HUMMEL RESIN GEL

- 100 ML: Assortiment de 8 pcs
- 500 ML: Assortiment de 4 pcs

099297	100 ML	EUR 19.95
099303	500 ML	EUR 64.95

White [9001]



## HUMMEL RESIN NATURAL

- 100 ML: Assortiment de 8 pcs
- 500 ML: Assortiment de 4 pcs

099296	100 ML	EUR 19.95
099302	500 ML	EUR 64.95

White [9001]



## HUMMEL RESIN REMOVER

- Élimine tous types de résine
- Trier. 4 pièces
- 500 ml
- Le prix indiqué est par pièce

099298	TAILLE UNIQUE	EUR 19.95
--------	---------------	-----------

White [9001]





# SANDALES DE PISCINE

Notre dernière collection est conçue pour  
un maximum de confort et de durabilité

// Choix stylés pour toute sortie décontractée ou pour une journée à la plage.

// Équipées de fonctionnalités avancées pour améliorer partout ton confort et tes performances.

// Idéales à porter entre les matchs et l'entraînement





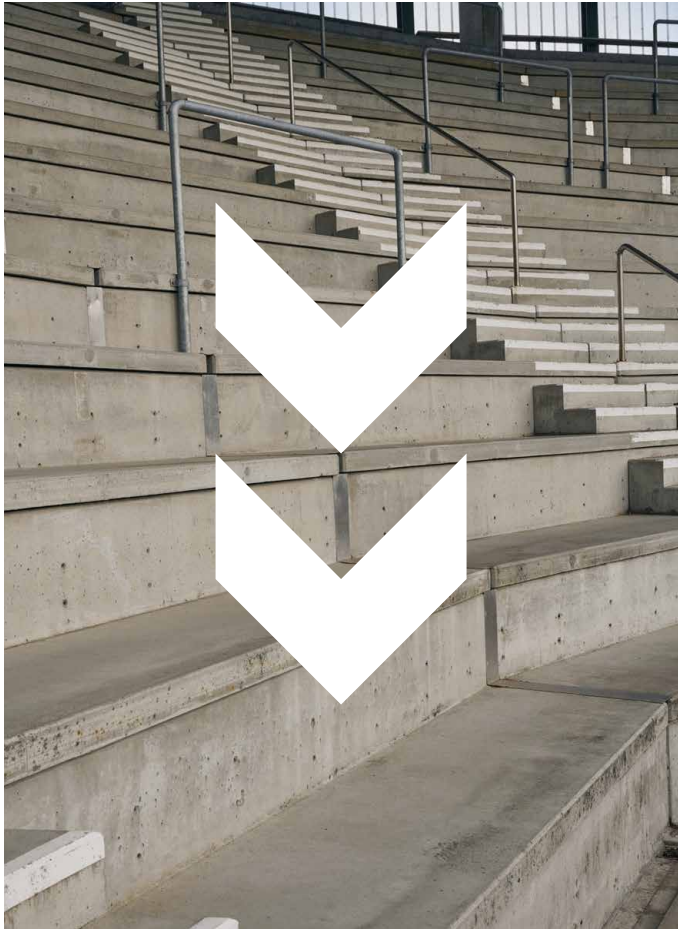





## HML ESSENTIAL POOL SLIDE

- Doublure: 100% Polyester
- Semelle extérieure: 90% EVA, 10% Caoutchouc
- Matériaux de la partie supérieur : 100% Polyuréthane
- EVA Semelle extérieure
- Semelle intérieur moulée
- Marque hummel

UNISEXE    232682    36 - 50    EUR 24.95

Black [2001], Peacoat [7666]



2001



7666

## HML LEAD POOL SLIDE

- Doublure: 100% Polyester
- Semelle extérieure: 100% EVA
- Matériaux de la partie supérieur : 100% Polyuréthane
- Semelle intérieur moulée
- Marque hummel

UNISEXE    228256    36 - 50    EUR 29.95

Black [2001]



2001





# SPORTSAIDS

Pour les urgences et le maintien à  
tous les niveaux

// Divers produits pour apporter une première aide aux joueurs et les équipes

// Une vaste gamme de produits

// Améliorer les performances et la récupération











## PREMIUM SPORTSTAPE WHITE 3,8 CM

- 100% Coton
- Ruban Adhésif "Premium"
- Non élastique, résistant et adhérent
- Facile à déchirer
- Longueur 10m - Largeur 3.8cm
- 1 Pack : 32 rouleaux
- Le prix indiqué est à l'unité

210803    TAILLE UNIQUE    EUR 9.95

White (9001)



## PREMIUM SPORTSTAPE WHITE 2,5 CM

- 100% Coton
- Ruban Adhésif "Premium"
- Non élastique, résistant et adhérent
- Facile à déchirer
- Longueur 10m - Largeur 2.5cm
- 1 Pack : 32 rouleaux
- Le prix indiqué est à l'unité

212921    TAILLE UNIQUE    EUR 6.95

White (9001)



## COACH SPORTSTAPE WHITE 3,8 CM

- Ruban Adhésif "Coach"
- Non élastique, résistant et adhérent
- Facile à déchirer
- Coton/Polyester
- Longueur 10m - Largeur 3.8cm
- 1 Pack : 32 rouleaux
- Le prix indiqué est à l'unité

210802    TAILLE UNIQUE    EUR 6.95

White (9001)





## KINESIO TAPE

- Bande élastique, résistante "KINESIO"
- Soutien des fonctions sensorielles, et soulage les douleurs musculaires
- Longueur 5m - Largeur 5cm
- 1 Pack : 8 rouleaux
- Disponible en Bleu et en Noir
- Le prix indiqué est à l'unité

210804 TAILLE UNIQUE EUR 12.95

Black [2001] / Light blue [7001]



## FOAM UNDERWRAP

- Bande "Mousse" multi extensible, légère
- A utiliser sous les bandes "Premium" ou "Coach"
- Protège la peau, et permet un retrait des bandes adhésives sans douleur
- Facile à appliquer
- Bande respirante
- Longueur 27m - Largeur 7cm
- 1 Pack : 12 rouleaux
- Le prix indiqué est à l'unité

210778 TAILLE UNIQUE EUR 8.95

White [9001]



## FIRST AID BAG S

- Petit sac de premiers secours
- Multiples poches à l'intérieur
- Volume 2 litres

210784 TAILLE UNIQUE EUR 24.95

Poinsettia [3427]



## COOLING BOX

- Glacière pour stocker des packs de glace, de froid (réutilisable), ou des glaçons
- Volume 10 litres

212912 TAILLE UNIQUE EUR 64.95

Poinsettia [3427]







## HOT & COLD PACK / REUSABLE

- Pack Chaud ou Froid réutilisable
- Effet "Froid" ou "Chaud" rapide
- Poids : 480 G
- Pack de 12 pansements
- Le prix indiqué est à l'unité

213031    TAILLE UNIQUE    EUR 6.95

Transparent [1520]



## COMPRESSION WRAP

- Film transparent qui permet de maintenir en place le Pack "Chaud et Froid"
- Facile d'utilisation

212916    TAILLE UNIQUE    EUR 12.95

Transparent [1520]



## COMPRESSION WRAP REFILL

- Film transparent qui permet de maintenir en place le pack "Chaud et Froid"
- Facile d'utilisation
- 1 Pack : 6 rouleaux de film transparent
- Le prix indiqué est à l'unité

212915    TAILLE UNIQUE    EUR 27.95

Transparent [1520]





## AQUA RESIST 40 PIECES

- Pansements "Aqua Resist"
- Résistant à l'eau et réduit les risques d'infection
- Protège la peau
- A utiliser sur les plaies, coupures, égratignures légères
- Plusieurs tailles
- Pack de 40 pansements

210794    TAILLE UNIQUE    EUR 5.95

White [9001]



## VINYL GLOVES

- Gants VINYLE non poudrés
- Sans Latex
- Jettable
- Taille Unique

210797    TAILLE UNIQUE    EUR 19.95

White [9001]



## BAND AID TEXTILE 6 PIECES

- Pansement "TEXTILE" 6 pièces]
- Pansement Adhésif Textile, à découper
- Protège la peau
- A utiliser sur les plaies, coupures, égratignures légères
- Dimension : 6cm x 10cm

210795    TAILLE UNIQUE    EUR 6.95

Beige [9296]



## BAND AID SENSITIVE 5 PIECES

- Pansement "SENSITIVE" [5 pièces]
- Pansement Adhésif non tissé, à découper
- Protège la peau
- A utiliser sur les plaies, coupures, égratignures légères
- Dimension : 8cm x 10cm

210793    TAILLE UNIQUE    EUR 5.95

White [9001]





## CLEANING WIPES 6 PIECES

- Lingettes Nettoyantes [6 pièces]
- Lingettes imprégnées d'une solution alcoolique [70% d'Isopropanol] permettant le nettoyage des plaies, des égratignures
- Dimension : 18cm x 12.5cm

**210792    TAILLE UNIQUE    EUR 7.95**

White [9001]



## WOUND FOAM PAD 1 PIECE

- Tampon de Mousse
- Mousse poreuse permet de soulager la pression, des ampoules, des plaies
- A découper en fonction des besoins
- Dimension : 15cm x 15cm

**210796    TAILLE UNIQUE    EUR 5.95**

Poinsettia [3427]



## BANDAGE SCISSOR

- Ciseaux professionnels, à bouts ronds
- Idéal pour les découpes des tapes, des bandages, des pansements
- Dimension : 19 cm

**210798    TAILLE UNIQUE    EUR 6.95**

Black [2001]



## STRAPPAL TAPE WHITE 4 CM

- Non élastique, avec forte adhérence, sans Latex
- Non extensible, et facile à déchirer
- Application Rapide et facile
- Reste en place, même dans les situations extrêmes
- Taille : 4cm x 10m
- Quantité par paquet : 24

**210810 TAILLE UNIQUE EUR 9.95**

White [9001]



## STRAPPAL TAPE WHITE 2,5 CM

- Non élastique, avec forte adhérence, sans Latex
- Non extensible, et facile à déchirer
- Application Rapide et facile
- Reste en place, même dans les situations extrêmes
- Taille : 2.5cm x 10m
- Quantité par paquet : 36

**210809 TAILLE UNIQUE EUR 8.95**

White [9001]



## STRAPPAL WHITE 2,5 CM RETAIL PACK

- Non élastique, avec forte adhérence, sans Latex
- Non extensible, et facile à déchirer
- Application Rapide et facile
- Reste en place, même dans les situations extrêmes
- Taille : 2.5cm x 10m
- Quantité par paquet : 5

**211622 TAILLE UNIQUE EUR 11.95**

White [9001]



## LEUKOTAPE 3,8 CM

- Bande adhésive de maintien
- Sans Latex, résiste à l'eau
- Parfait adhérence pendant l'exercice
- Se déchire facilement pour une application facile
- Taille : 3.8cm x 10m
- Quantité par paquet : 6

**210812 TAILLE UNIQUE EUR 22.95**

Beige [9296]







***CHANGE  
THE  
WORLD  
THROUGH  
SPORT***



Teamsport  
2026





# INSTRUCTIONS DE MARQUAGE



Faites particulièrement attention en pressant sur l'imprimé

Ajustez les réglages de la machine à la pression correcte par cm<sup>2</sup> et temps d'impression

Ayez les réglages de température corrects comme indiqué dans le manuel [température maximale 140°C]

Utilisez un support en caoutchouc pour la zone d'impression du vêtement



Ne chauffez pas directement sur un imprimé existant sur le vêtement

N'utilisez pas de papier ni de feuille de téflon pour protéger l'imprimé existant de la plaque chauffante

Ne chauffez pas le vêtement pendant plus de 15 secondes



**AVERTISSEMENT!** Sous réserve que ces directives soient suivies correctement, vous devriez avoir un vêtement parfaitement imprimé sans aucun dommage pour l'imprimé existant. La société hummel n'est pas tenue responsable des dommages causés à l'imprimé/au logo existant, si celui-ci devait être réchauffé et/ou si les instructions n'étaient pas suivies correctement. Cela risquerait d'endommager les imprimés ou les logos existants, provoquant un décollement ou des fissures.



# TABLEAU DES TAILLES

## TEXTILE - ENFANT

EU	US	ASIA
104	4Y	104
110	5Y	110
116	6Y	116
122	7Y	122
128	YXS / 8Y	128
134	9Y	134
140	YS / 10Y	140
146	11Y	146
152	YM / 12Y	152
158	13Y	158
164	YL / 14Y	164
170	15Y	170
176	YXL / 16Y	176

## TEXTILE - ADULTE

EU	US	ASIA
XS	2XS	S
S	XS	M
M	S	L
L	M	XL [XO]
XL	L	2XL [XXO]
2XL	XL	3XL [XXXO]
3XL	2XL	4XL [XXXXO]
4XL	3XL	5XL [XXXXXO]
5XL	4XL	6XL [XXXXXXO]





Numéro	Femmes	Enfants	Nom du style	Page
004087		104087	ESSENTIAL GK JERSEY	130
010815		110815	ESSENTIAL GK SHORTS	131
010816		110816	ESSENTIAL GK SHORTS W PADDING	131
022030			3-pack Basic sock	163
022129			ANKLE SOCK SMU	163
022140			FUNDAMENTAL 3-PACK SOCK	163
031198		131198	CLASSIC GK PANT	130
089066			BASIC CAP	182
098153			3-PACK HEADBAND 17-18	183
099000			HUMMEL BALL PUMP	216
099014			OLD SCHOOL BIG WRISTBAND	183
099015			OLD SCHOOL SMALL WRISTBAND	183
099164			OLD SCHOOL CAPTAINS BAND	185
099296			HUMMEL RESIN NATURAL SMALL	217
099297			HUMMEL RESIN GEL SMALL	217
099298			HUMMEL RESIN REMOVER	217
099302			HUMMEL RESIN NATURAL BIG	217
099303			HUMMEL RESIN GEL BIG	217
105002		5002	FUNDAMENTAL TRAINING BIB	185
202635			HUMMEL CHEVRON HEADBAND	185
202636	202644		HUMMEL FIRST SEAMLESS JERSEY S/S	153
202638	202638	202639	HUMMEL FIRST SEAMLESS JERSEY L/S	153
202640	202648	202641	HUMMEL FIRST SEAMLESS TIGHTS	153
202642	202649		HUMMEL FIRST SEAMLESS SHORT TIGHTS	154
202647			HUMMEL FIRST SEAMLESS BRA WOMAN	154
202650			HUMMEL FIRST SEAMLESS TANK TOP W	154
204684			PROTECTION KNEE LONG SLEEVE	186
204685			PROTECTION KNEE SHORT SLEEVE	186
204686			hmlPROTECTION ELBOW SLEEVE	186
205280		205281	CORE GK SET	130
205345			HMLWATERBOTTLE	187
205346			hmlWATERBOTTLE CARRIER	187
208804			HUMMEL SMALL TOWEL	182
208805			HUMMEL LARGE TOWEL	182
210778			FOAM UNDERWRAP	225
210784			FIRST AID BAG S	225
210792			CLEANING WIPES 6 PIECES	228
210793			BAND AID SENSITIVE 5 PEICES	227
210794			AQUA RESIST 40 PEICES	227
210795			BAND AID TEXTILE 6 PIECES	227
210796			WOUND FOAM PAD 1 PEICE	228
210797			VINYL GLOVES	227
210798			BANDAGE SCISSOR	228
210802			COACH SPORTTAPE WHITE 3,8 CM	224
210803			PREMIUM SPORTTAPE WHITE 3,8 CM	224
210804			KINESIO TAPE	225
210809			STRAPPEL TAPE WHITE 2,5 CM	229
210810			STRAPPEL TAPE WHITE 4 CM	229
210812			LEUKOTAPE 3,8 CM	229
211464		212645	hmlCORE XK BASKET JERSEY	96
211465		216403	hmlCORE XK BASKET SHORTS	96
211622			STRAPPALE WHITE 2,5 CM RETAIL PACK	229
212912			COOLING BOX	225
212915			COMPRESSION WRAP REFILL	226
212916			COMPRESSION WRAP	226
212921			PREMIUM SPORTTAPE WHITE 2,5 CM	224
213031			HOT & COLD PACK / REUSABLE	226
213921	213923	213922	hmlCORE VOLLEY TEE	97
213925			hmlCORE VOLLEY COTTON HIPSTER WO	97
215089	215091		hmlRED CLASSIC ZIP HOODIE	125
215095	215097	215096	hmlRED CLASSIC HOODIE	125
215101	215103	215102	hmlRED CLASSIC SWEATSHIRT	124
215107	215109		hmlRED BASIC SWEAT PANTS	126
215113			hmlRED CLASSIC POLO	124
215119	215121	215120	hmlRED BASIC T-SHIRT S/S	124
215209	215211		hmlRED QUILTED JACKET	126
215212	215214		hmlRED QUILTED WAISTCOAT	126
216402		212646	hmlCORE XK REVERSE BASKET JERSEY	96
216970		216971	hmlRED BASIC SWEAT SHORTS	125
219964	219966	219965	hmlAUTHENTIC PL JERSEY S/S	48
219967			hmlAUTHENTIC PL JERSEY L/S	52
219970	219972	219971	hmlAUTHENTIC PL SHORTS	48

Numéro	Femmes	Enfants	Nom du style	Page
219973		219974	hmlAUTHENTIC HALF ZIP SWEAT	52
219976		219977	hmlAUTHENTIC PL HOODIE	51
219979	219981	219980	hmlAUTHENTIC PL ZIP HOODIE	51
219982	219984	219983	hmlAUTHENTIC PL ZIP JACKET	51
219985	219987	219986	hmlAUTHENTIC TRAINING PANTS	50
219988	219990	219989	hmlAUTHENTIC PL PANTS	54
219991			hmlAUTHENTIC FUNCTIONAL POLO	48
219994	224785	219995	hmlAUTHENTIC WOVEN SHORTS	50
219998			hmlAUTHENTIC BENCH JACKET	55
220000			hmlAUTHENTIC ALL WEATHER JACKET	55
220002			hmlAUTHENTIC 3/4 PANTS	50
220005	224786		hmlAUTHENTIC MICRO PANTS	54
220007	220009		hmlAUTHENTIC CO T-SHIRT S/S	53
220010			hmlAUTHENTIC CO TRAINING SWEAT	53
220012	224787	220013	hmlAUTHENTIC CO TRAINING PANTS	53
221001	221003	221002	hmlIGO QUILTED HOOD JACKET	119
221008	221010		hmlIGO FLEECE JACKET	119
221014			hmlIGO SHELL JACKET	119
221017			hmlIGO PARKA JACKET	118
223740	223742	223741	hmlLEAD 2.0 JERSEY S/S	36
223743	223745	223744	hmlLEAD 2.0 SHORTS	36
223746		223747	hmlLEAD 2.0 HALF ZIP	38
223748		223749	hmlLEAD 2.0 CREW SWEAT	36
223750	223752	223751	hmlLEAD 2.0 TRAINING PANTS	38
223753	223755	223754	hmlLEAD 2.0 TRAINING SHORTS	37
223756	223758		hmlLEAD 2.0 POLO	37
223759	223761	223760	hmlLEAD 2.0 ZIP HOODIE	40
223765	223767		hmlLEAD 2.0 WOVEN SHORTS	41
223768	223769		hmlLEAD 2.0 WOVEN JACKET	41
223770	223771		hmlLEAD 2.0 WOVEN PANTS	41
223772		223773	hmlLEAD 2.0 TRACK ZIP JACKET	40
223774		223775	hmlLEAD 2.0 TRACK PANTS	40
223776		223777	hmlLEAD 2.0 ALL-WEATHER JACKET	42
223778		223779	hmlLEAD 2.0 BENCH JACKET	42
223806			hmlPRO TRAINING JERSEY S/S	26
223806			hmlPRO TRAINING JERSEY S/S	26
223808			hmlPRO TRAINING HALF ZIP	29
223810			hmlPRO TRAINING CREW SWEAT	29
223812			hmlPRO TRAINING PANTS	29
223816			hmlPRO TRAINING LIGHTWEIGHT JACKET	30
223883			hmlPRO TRAINING SHORTS	26
223883			hmlPRO TRAINING SHORTS	26
224541	227349	224542	hmlESSENTIAL JERSEY S/S	74
224543	227350	224544	hmlESSENTIAL SHORTS	74
224545		224546	hmlESSENTIAL HALF-ZIP	75
224547		224548	hmlESSENTIAL TRACK JACKET	77
224549		224550	hmlESSENTIAL TRAINING PANTS	76
224551			hmlESSENTIAL POLO	74
224552		224553	hmlESSENTIAL AW JACKET	77
224554		224555	hmlESSENTIAL SHORT BENCH JKT	77
224637		224638	hmlESSENTIAL TRAINING SHORTS	75
224639		224640	hmlESSENTIAL SWEATSHIRT	75
224828	224830	224829	hmlIGO 2.0 T-SHIRT S/S	114
224831	224832		hmlIGO 2.0 POLO	115
224833	225250	224834	hmlIGO 2.0 HOODIE	116
224835		224836	hmlIGO 2.0 SWEATSHIRT	115
224837	224839	224838	hmlIGO 2.0 ZIP HOODIE	116
224840	224842	224841	hmlIGO 2.0 LOGO T-SHIRT S/S	114
224843		224844	hmlIGO 2.0 LOGO HOODIE	117
224845	224847	224846	hmlIGO 2.0 SWEATSHORTS	117
224848	224850	224849	hmlIGO 2.0 SWEATPANTS	117
224971			hmlSHIN GUARDS HARD SHELL	174
224972			hmlSHIN GUARDS FLEX SHELL	174
224973			hmlSHIN GUARDS SUPER LIGHT	174
224974			hmlSHIN GUARDS HYPER FIT	175
224975			hmlGK GLOVES CORE GRIP	176
224976			hmlGK GLOVES ALLROUND GRIP	176
224977			hmlGK GLOVES SUPER GRIP	176
224978			hmlGK GLOVES HYPER GRIP	177
224979			hmlPRECISION LIGHT 290	202
224980			hmlAEROFLY LIGHT 290	203
224982			hmlAEROFLY LIGHT 350	203



Numéro	Femmes	Enfants	Nom du style	Page
224984			hmlAEROFLY TRAINING	203
224985			hmlPRECISION TRAINING PRO	202
224986			hmlAEROFLY TRAINING PRO	203
224989			hmlPRECISION FUTSAL	202
225244			hmlPRO TRAINING ZIP JACKET	30
225307			hmlGK GLOVES MEGA GRIP	177
225511		225512	hmlBL PERFORMANCE TEE L/S	148
225513	225515		hmlBL PERFORMANCE SHORT TIGHTS	148
225516			hmlBL PERFORMANCE TEE S/S	148
225517			hmlBL PERFORMANCE LONG TIGHTS	149
225519			hmlBL PERFORMANCE SPORTS BRA	149
225520		225521	hmlBL ESSENTIAL TEE L/S	150
225522		225523	hmlBL ESSENTIAL SHORT TIGHTS	150
225524		225525	hmlBL COMFORT 2.0 TEE L/S	151
225527			hmlBL COMFORT 2.0 MOCKNECK TEE L/S	151
225538			hmlBL WINTER PERFORMANCE TEE L/S	155
225539			hmlBL WINTER PERFORMANCE LONGTIGHTS	155
225572			hmlCORE 2.0 BALL BAG	216
225573			hmlESSENTIAL BALL NET	216
226151		226152	hmlLOGO SET	80
226157		226158	hmlLOGO SUIT	80
226163		226164	hmlLOGO JERSEY S/S	80
226165		226166	hmlLOGO HOODIE	81
226316			hmlESSENTIAL GYM BAG	169
226317			hmlCORE 2.0 GYM BAG	169
226318			hmlCORE 2.0 HANDBALL BAG	216
226319			hmlESSENTIAL TOILETRY BAG	169
226618			hmlFLEECE GLOVES	180
226619			hmlFLEECE NECK TUBE	180
226620			hmlFLEECE BEANIE	180
226621			hmlPERFORMANCE GLOVES	178
226622			hmlPERFORMANCE NECK TUBE	178
226623			hmlPERFORMANCE BEANIE	178
226624			hmlPRO GLOVES	181
226625			hmlPRO NECK TUBE	181
226626			hmlPRO HAT	181
226906			hmlESSENTIAL FOOTBALL SOCKS	158
226907			hmlESSENTIAL FOOTBALL STIRRUP	159
226908			hmlCORE FOOTBALL SOCKS	158
226909			hmlCORE FOOTBALL TUBE	159
226910			hmlPRO FOOTBALL SOCKS	158
226911			hmlESSENTIAL TRAINING SOCKS	160
226912			hmlPRO TRAINING SOCKS HIGH	162
226913			hmlPRO TRAINING SOCKS LOW	162
226914			hmlPRO GRIP SOCKS	160
226915			hmlESSENTIAL GRIP SOCKS	160
227167			hmlTRAVEL BACK PACK	171
227168			hmlTRAVEL DUFFEL BAG	171
227169			hmlTRAVEL CABIN TROLLEY	171
227171			hmlCORE 2.0 TEAM BAG	168
227172			hmlCORE 2.0 TROLLEY	168
227173			hmlESSENTIAL BACK PACK	166
227174			hmlESSENTIAL BACK PACK W. SC	166
227175			hmlCORE 2.0 BACK PACK	166
227176			hmlCORE 2.0 SPORTS BAG	167
227177			hmlCORE 2.0 SPORTS BAG W. SC	167
227178			hmlPLAYERS BACK PACK	167
227179			hmlLEAD BACK PACK	170
227180			hmlLEAD SPORTS BAG	170
227181			hmlLEAD TOILETRY BAG	170
227923	227924	227925	hmlCIMA 2.0 JERSEY S/S	108
227928	227929	228732	hmlCIMA 2.0 ZIP HOODIE	109
227930	227931	227932	hmlCIMA 2.0 PANTS	109
227933	227934	227935	hmlCIMA 2.0 SHORTS	108
228256			HML LEAD POOL SLIDE	220
228753			hmlPRO TRAINING JERSEY S/L	26
228753			hmlPRO TRAINING JERSEY S/L	26
229162			hmlCLASSIC KIDS HB	208
229163			hmlCLASSIC ENERGIZER HB	208
229164			hmlCLASSIC TRAINING HB	208
229165			hmlCLASSIC ELITE HB	207
229166			hmlCLASSIC ADVANCED HB	207

Numéro	Femmes	Enfants	Nom du style	Page
229167			hmlCLASSIC MATCH HB	207
229168			hmlCLASSIC PRO HB	207
229169			hmlSTAR TRAINING HB	206
229170			hmlSTAR ELITE HB	206
229171			hmlSTAR MATCH HB	206
229172			hmlSTAR PRO HB	206
229185			hmlCLASSIC STREET HB	208
229186			hmlCLASSIC BEACH HB	209
229188			hmlCLASSIC SPUME KIDS HB	209
229189			hmlCLASSIC BOUNCE KIDS HB	209
230826	230828	230827	hmlCORE 2.0 JERSEY S/S	60
230829	230831	230830	hmlCORE 2.0 SHORTS	60
230832		230833	hmlCORE 2.0 HALF ZIP	63
230834		230835	hmlCORE 2.0 CREW NECK	63
230836	230838	230837	hmlCORE 2.0 TRAINING PANTS	64
230839		230840	hmlCORE 2.0 JERSEY L/S	60
230841			hmlCORE 2.0 JERSEY S/L	63
230843			hmlCORE 2.0 POLO	67
230846	230848	230847	hmlCORE 2.0 TRAINING SHORTS	64
230849			hmlCORE 2.0 3/4 TRAINING PANTS	64
230850	230852	230851	hmlCORE 2.0 WOVEN SHORTS	67
230853	230855	230854	hmlCORE 2.0 ZIP HOODIE	65
230856		230857	hmlCORE 2.0 HOODIE	65
230859		230860	hmlCORE 2.0 TRACK ZIP JACKET	66
230863	230866	230865	hmlCORE 2.0 TRACK PANTS	66
230869	230871		hmlCORE 2.0 WOVEN JACKET	68
230872	230874		hmlCORE 2.0 WOVEN PANTS	68
230875		230876	hmlCORE 2.0 SWEAT PANTS	67
230877		230878	hmlCORE 2.0 ALL-WEATHER JACKET	69
230879		230880	hmlCORE 2.0 BENCH JACKET	69
231334	231336	231335	hmlMOVE 2.0 T-SHIRT S/S	104
231337			hmlMOVE 2.0 POLO	104
231339	231341	231340	hmlMOVE 2.0 ZIP HOODIE	105
231342			hmlMOVE 2.0 HOODIE	105
231353	231355	231354	hmlMOVE 2.0 PANTS	105
231356	231358	231357	hmlMOVE 2.0 SHORTS	104
231525			hmlEVOLUTION ENERGIZER AR HB	210
231526			hmlEVOLUTION ADVANCED AR HB	210
231527			hmlEVOLUTION PRO AR HB	210
232682			HML ESSENTIAL POOL SLIDE	220
232968	233532		hmlREFEREE JERSEY S/S	134
232969			hmlREFEREE JERSEY L/S	134
233153		233154	hmlMATCH LEAGUE JERSEY S/S	91
233155		233156	hmlMATCH STRIPED JERSEY S/S	90
233157		233158	hmlMATCH TRIUMPH JERSEY S/S	93
233159			hmlMATCH LEGEND JERSEYS S/S	94
233160		233161	hmlMATCH SHORTS	90
233478	233480		hmlREFEREE WOVEN SHORTS	134
234018			hmlINSPIRE CLUB LITE 290 FB	196
234019			hmlINSPIRE CLUB LITE 350 FB	196
234020			hmlINSPIRE CLUB FB	194
234021			hmlINSPIRE ELITE FB	193
234022			hmlINSPIRE FUTSAL MATCH FB	197
234023			hmlINSPIRE FUTSAL TRAINING FB	197
234024			hmlINSPIRE MATCH FB	193
234025			hmlINSPIRE STARTER FB	194
234026			hmlINSPIRE TRAINING LITE 290 FB	195
234027			hmlINSPIRE TRAINING LITE 350 FB	195
234028			hmlINSPIRE TRAINING FB	194
234495			hmlLEGACY TRAINING FB	190
234496			hmlLEGACY ELITE FB	190
234497			hmlLEGACY MATCH FB	190
234509			hmlAIRLESS MINI FB	197
234568	234570	234569	hmlIGO 2.0 CHEVRON T-SHIRT S/S	114
234575	234576		hmlIGO 2.0 CHEVRON POLO	115
235115	235117	235116	hmlIGO 2.0 CHEVRON ZIP HOODIE	116
235750			hmlINSPIRE ELEGANT FB	193
237397			hmlESSENTIAL STRIPE FOOTBALL SOCKS	159
	211470	215641	hmlCORE XK HIPSTERS WOMAN	97











